

Instalasi Sistem Informasi Manajemen RS (SIMRS)

RSUP Dr.Kariadi Semarang

VISI & MISI INSTALASI SIMRS

Menjadi ICT rumah sakit terdepan, modern, berdaya saing tinggi di tingkat Asia tahun 2024

1. Sertifikasi SDM dan Organisasi IT
2. Pemenuhan infrastruktur ICT rs yang modern, aman, dan zero down time
3. Penelitian dan penerapan teknologi 4.0, kecerdasan buatan dan digitalisasi proses bisnis rs
4. Memberikan support IT 24 jam berbasis *service excellent*

ROADMAP ICT RSUP Dr. KARIADI

2015-2019 PUSAT DATA RSUP DR KARIADI

- SISTEM IT YANG TERINTEGRASI SEMUA BAG/UNIT RS
- DATA VALID/AKURAT (ADMINISTRASI KEUANGAN DAN KLINIK)

2020-2024 ICT RUMAH SAKIT TERBAIK DI INDONESIA

- IT ADVANCE (ADM & KLINIS)
- SARANA PRASARANA IT TERPADU
- SDM IT YANG UNGGUL
- SMART HOSPITAL

2025 -2029 MENJADI PUSAT RISET ICT RUMAH SAKIT

- Role Model ICT RS
- Pusat Rujukan ICT RS

STRUKTUR ORGANISASI INSTALASI SIMRS

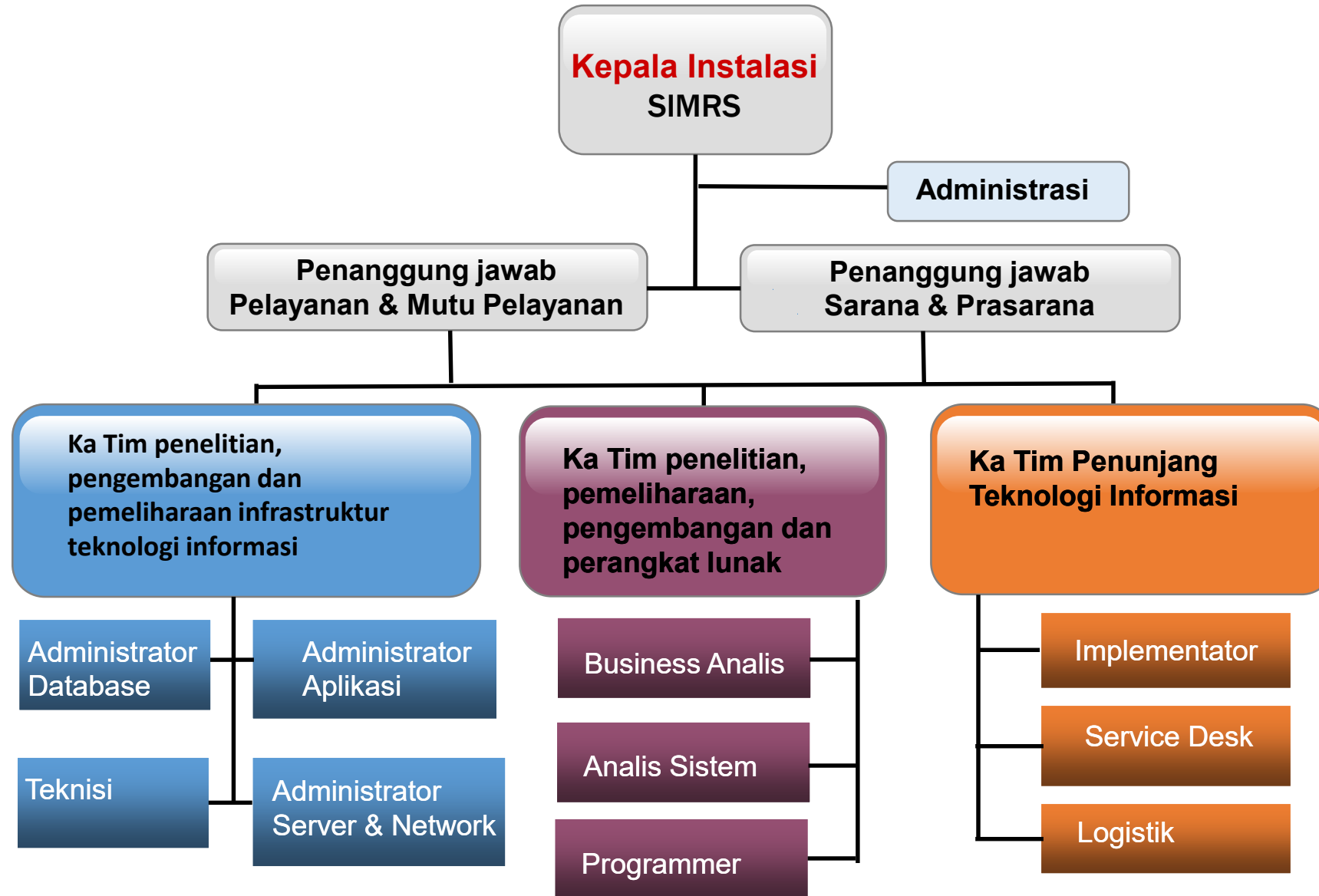

SDM INSTALASI SIMRS

BAGIAN	JUMLAH
Manajerial	3 Orang
Tim penelitian, pengembangan dan pemeliharaan infrastruktur teknologi informasi	20 Orang
Tim Penelitian, Pengembangan dan Pemeliharaan Perangkat Lunak	10 Orang
Tim Penunjang Teknologi Informasi	13 Orang
Pengadministrasi Umum	1 Orang

Petugas Shift 24 Jam Shift
Teknisi IT : 11 Orang
Service Desk : 7 Orang

Jumlah semua SDM
di Inst.SIRS&KOM : 47 Orang

TUGAS POKOK TIM

Tim Penelitian, Pengembangan Dan Pemeliharaan Infrastruktur Teknologi Informasi

1

Mempelajari dan meneliti perkembangan Infrastruktur IT terkini

2

Optimalisasi Jaringan LAN

3

Menjaga ketersediaan layanan database RS (high availability)

4

Menjamin kestabilan layanan Aplikasi RS

Menjamin kestabilan layanan infrastuktur IT → komputer, CCTV, IPTV, IP Phone, Audo Publik, Teleconference, Digital Signage, Server dan jaringan

TUGAS POKOK TIM

Tim Penelitian, Pengembangan dan Pemeliharaan Perangkat Lunak

Meneliti perkembangan Teknologi Perangkat Lunak terkini

Membuat Rancangan Perangkat Lunak

Mengembangkan Perangkat Lunak Baru

Memelihara Perangkat Lunak Operasional

Mengampu Rumah Sakit Jejaring dalam pengembangan dan penerapan Perangkat Lunak yang dikembangkan oleh Kemenkes

TUGAS POKOK TIM

Tim Penunjang Teknologi Informasi

-  **Melakukan Sosialisasi dan Edukasi**
-  **Melaksanakan Implementasi Perangkat Lunak**
-  **Melakukan Evaluasi Perangkat Lunak**
-  **Melakukan Monitoring Implementasi Perangkat Lunak**
-  **Mengampu Rumah Sakit Jejaring dalam Implementasi Perangkat Lunak yang dikembangkan oleh Kemenkes**

Call Center Pelayanan 24 Jam Tentang Sistem Informasi RS

Service Desk

The Service Desk interface for RSUP Dr. KARIADI SEMARANG features a green header and a sidebar with navigation options. The main area is divided into several functional sections:

- Agent Status:** Shows the current agent's name (Dina Fina Aulia), registration status, and active call count. Buttons for 'Take Break' and 'End Session' are visible.
- Internal Contacts:** A list of contact information for various departments.
- Active Calls:** A central panel for managing active calls, including fields for First and Second Party (Phone Number, Operator, Organization) and buttons for 'Call', 'Hold', 'Hangup', and 'Transfer'.
- Call Status:** A sidebar menu for navigating through different call status options like Directory, Phone, Name, Organization, Company, Queue, and Queue Name.
- Dialpad:** A numeric keypad for dialing numbers, with letters associated with digits for predictive dialing.

Order Teknisi

The Order-Admin v1.3 interface features a blue header and a dark sidebar. The main dashboard displays six key performance indicators (KPIs) for order management:

- Open:** 0
- Follow-Up:** 13
- Running:** 8
- Done:** 6
- Verified:** 5426
- Pending:** 6

Below the KPIs is a table listing individual orders with the following columns:

No. Order	Tgl Order	Pembuat Order	Teknisi	Status Order	Catatan Order	Lokasi
20.14813	27 Oct 21- 11:27	Ken Sutejo Widyantoro	Adit Setiawan	VERIFIED	cek pc dan office jadi sering lemot sesudah di upgrade office - 10.01.3.51	winna / staf TU
20.14809	27 Oct 21- 10:27	Ken Sutejo Widyantoro	Ken Sutejo Widyantoro	VERIFIED	pc 10.55.6.5 (mac c89cdcf79ec0) tidak bisa membuka data pasien di aplikasi RME	priyatmoko piutang L5
20.14808	27 Oct 21- 09:58	Heru Hariyanto	Adit Setiawan	VERIFIED	PC di Skrining tidak konek jaringan depan pintu garuda	Okta - 7210 - Meja Satpam Garuda B Lantai Dasar (PAVILION GARUDA)
20.14807	27 Oct 21- 09:56	Dina fina aulia	Ilyas Priambodo	VERIFIED	tv di merak lt 2 kamar 4 dan 8 tidak dapat menerima sinyal	pak dadi/ simrs
20.14806	27 Oct 21- 09:50	Dina fina aulia	Dina fina aulia	VERIFIED	sharing printer canon LBP tidak bisa dan user pindah dari rnap ke rajal	Fandy Nur Hidayat/ Echo Elang

SARANA DAN PRASARANA (INFRASTRUKTUR)

- **Server Teknology Nutanix Hyperconverged System**
 - **6 Node 2 Cluster**
 - **Storage 150 TB**
 - **RAM 1,5 TB**
- **Firewall : WatchGuard WG460641 Firebox M4600 (1 unit)**
- **Router : Cisco ISR 4431 (1 unit)**
- **Switch LAN : 224 unit**
- **Jaringan FO Single Mode/Multi Mode : 26 Km**
- **Komputer : 1512 unit**
- **Printer : 544 unit**
- **Telepon : 768 ext**
- **Wireless AP : 271 unit**
- **IPTV Client : 521 STB TV**
- **CCTV : 442 kamera**
- **Public Sound : 2176 speaker**
- **Dispenser Parkir : 20 unit**
- **Door Access : 61 unit pintu**

Denah Pemasangan Kabel Fiber Optic RSDK

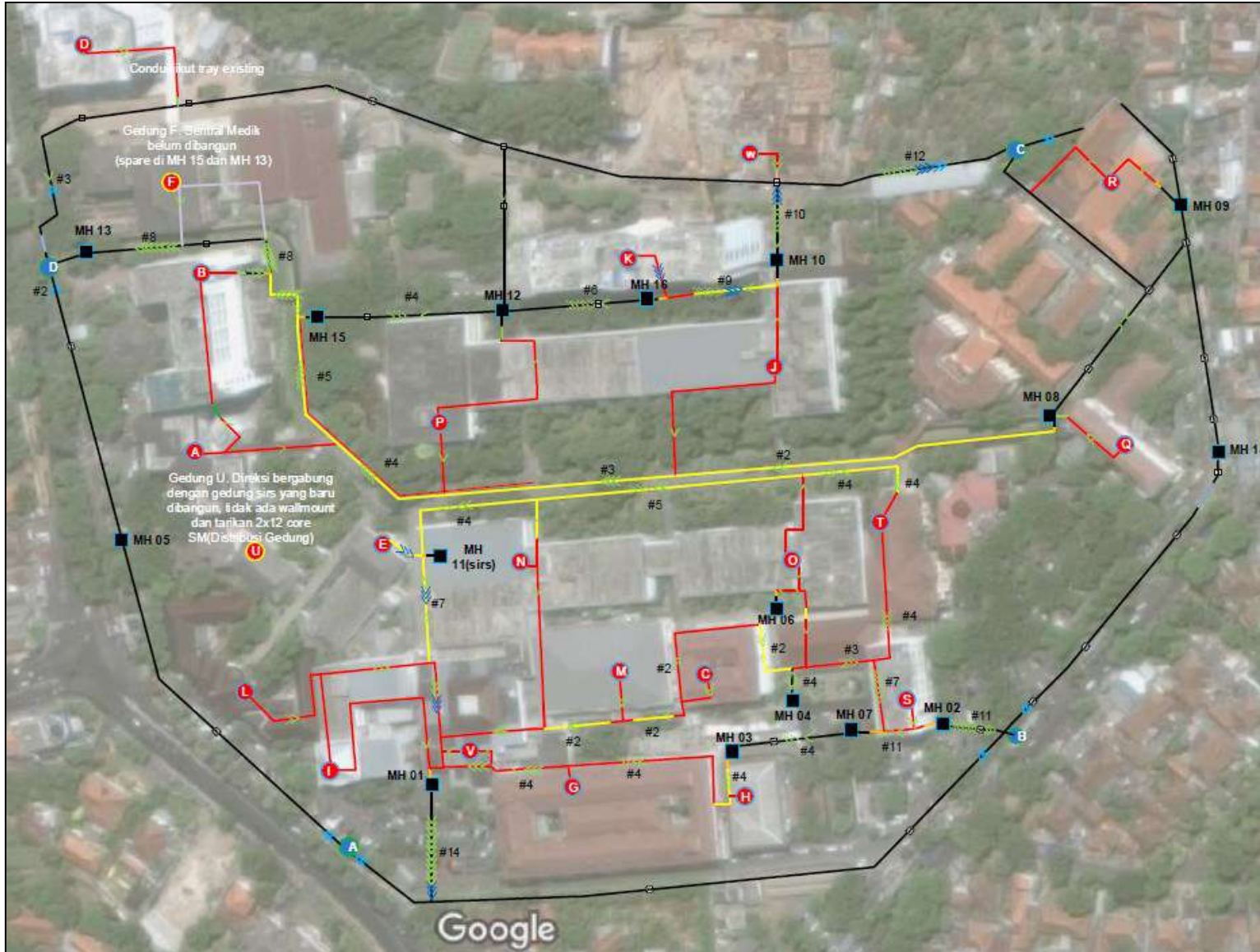

- Jalur FO 2 x 48 core
- Jalur FO 12 core (utama)
- - - Jalur FO 12 core (backup)
- Node ODC + Manhole
- Node OTB Distribution
- Node Manhole
- # Jumlah kabel FO utama
- # Jumlah kabel FO backup

Gambar Desain Topologi Distribusi FO Seluruh Gedung RSDK

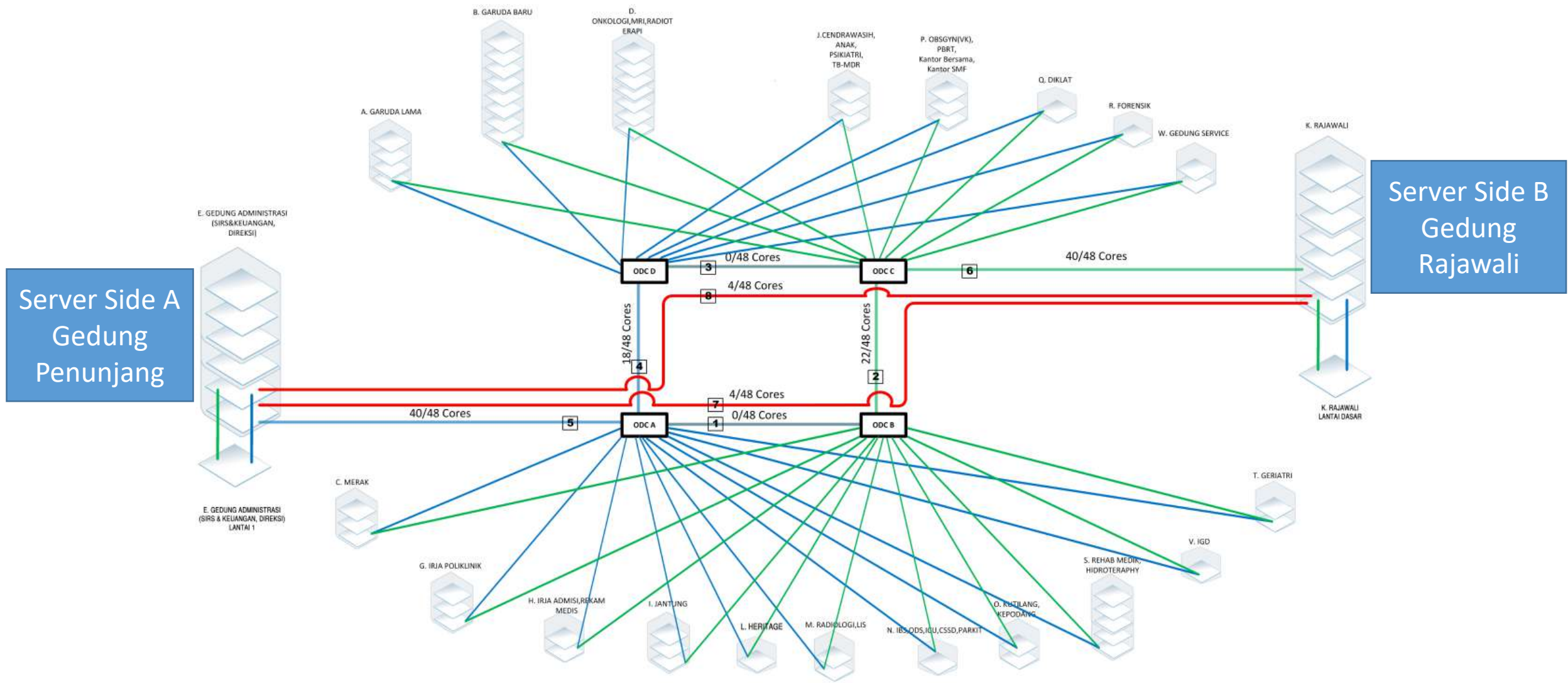

KIS (Kariadi Information System)

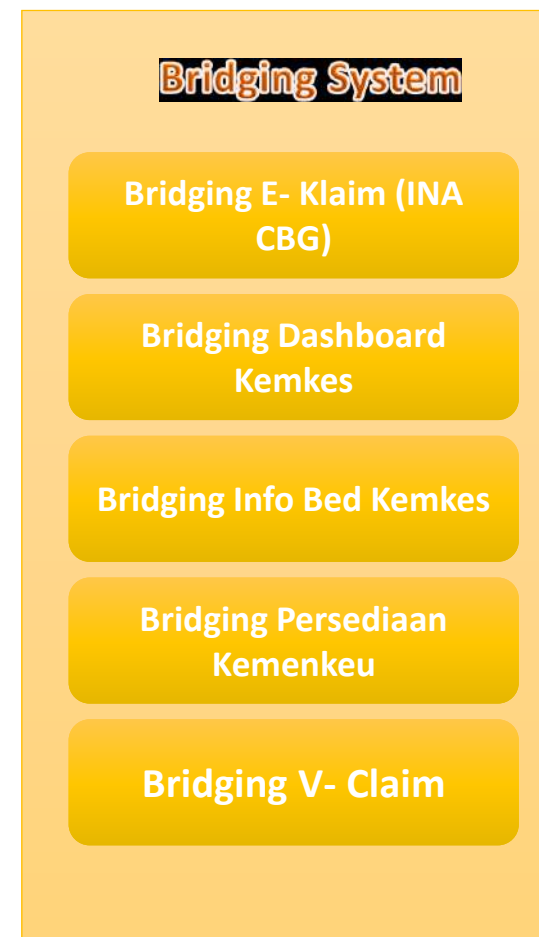
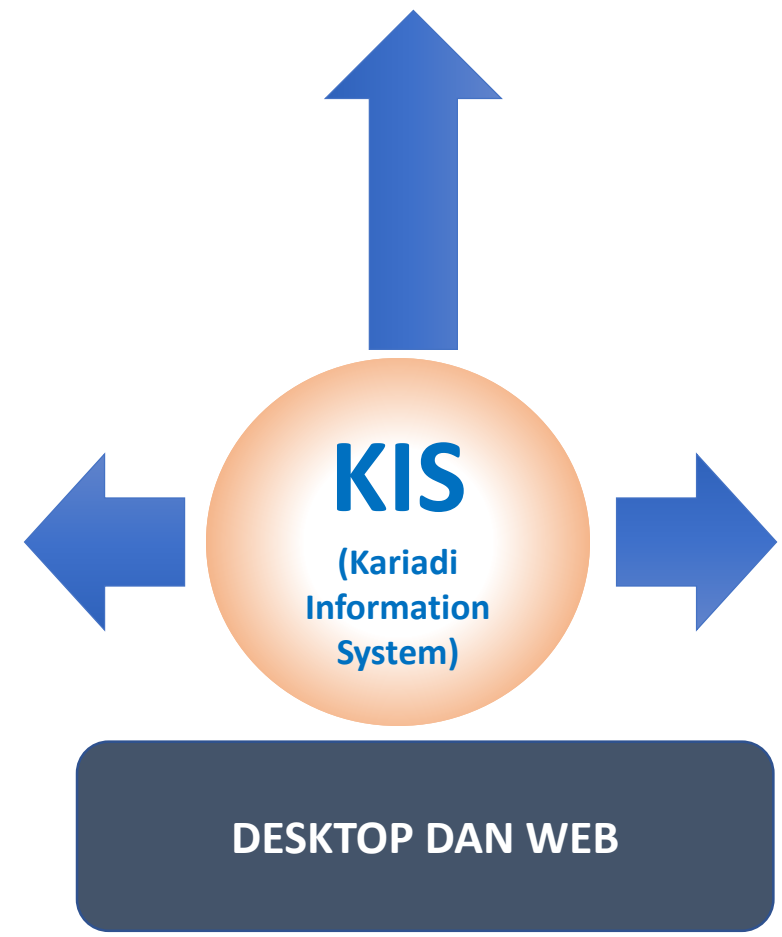

KIS

(Kariadi Information System)

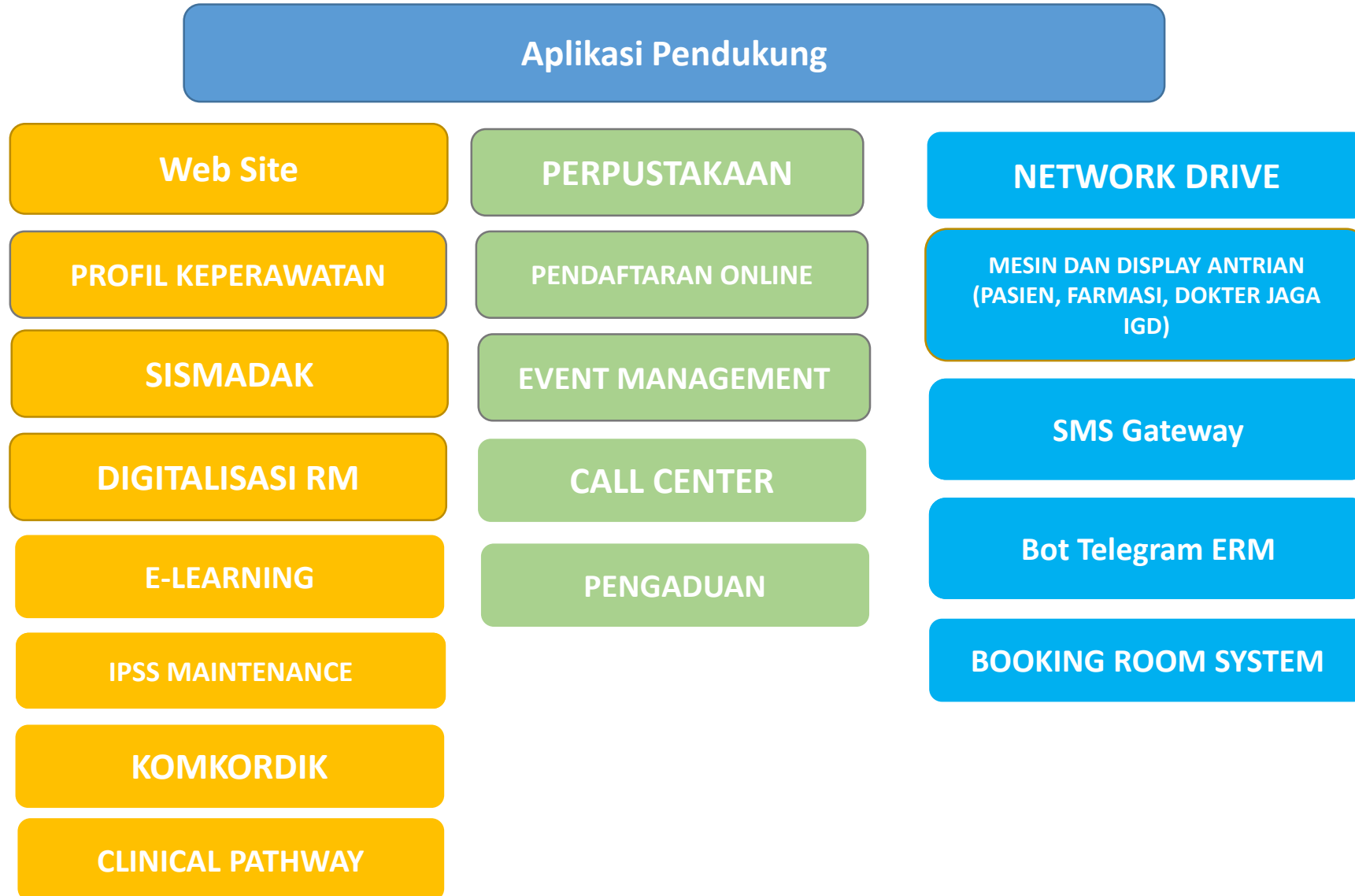

KIS (Kariadi Information System)

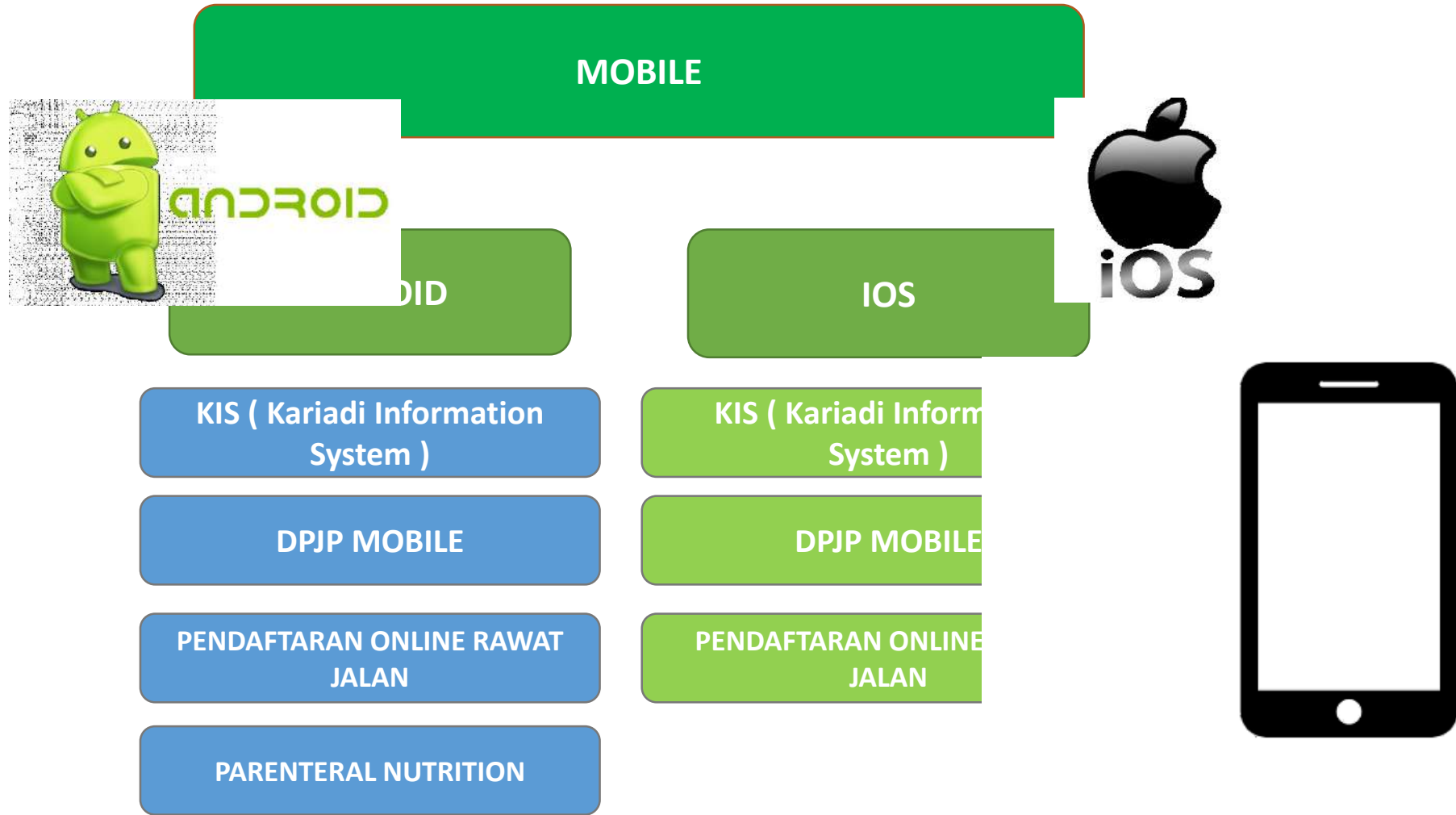

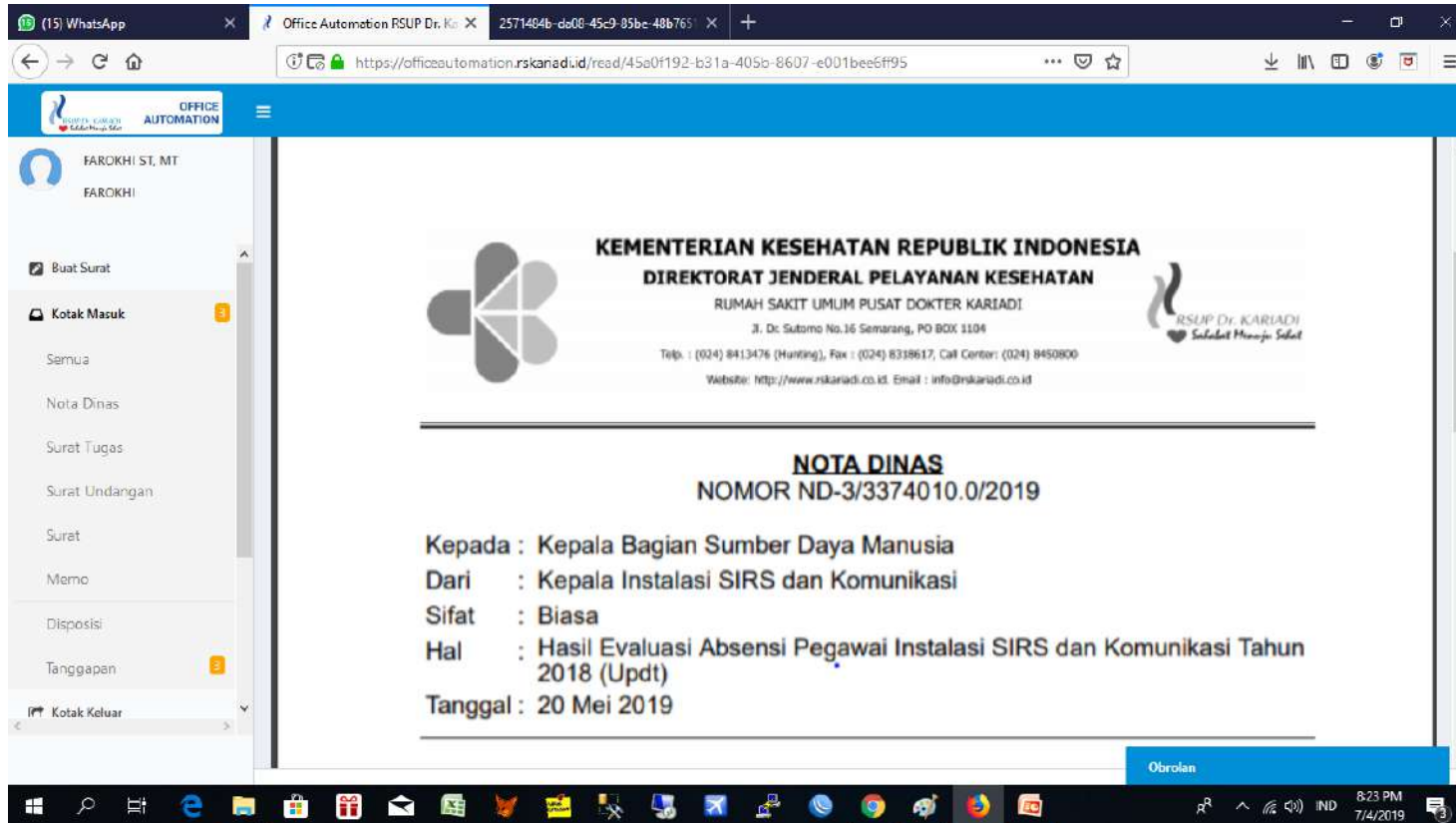

TARGET SASARAN

1. Modernisasi proses surat menyurat
2. Efisiensi pengelolaan arsiparis surat
3. Efisiensi biaya (kurir dan penghematan kertas 159.000 lembar/tahun)

Pelayanan Surat Menyurat

Tata Naskah Dinas Elektronik

Office Automation

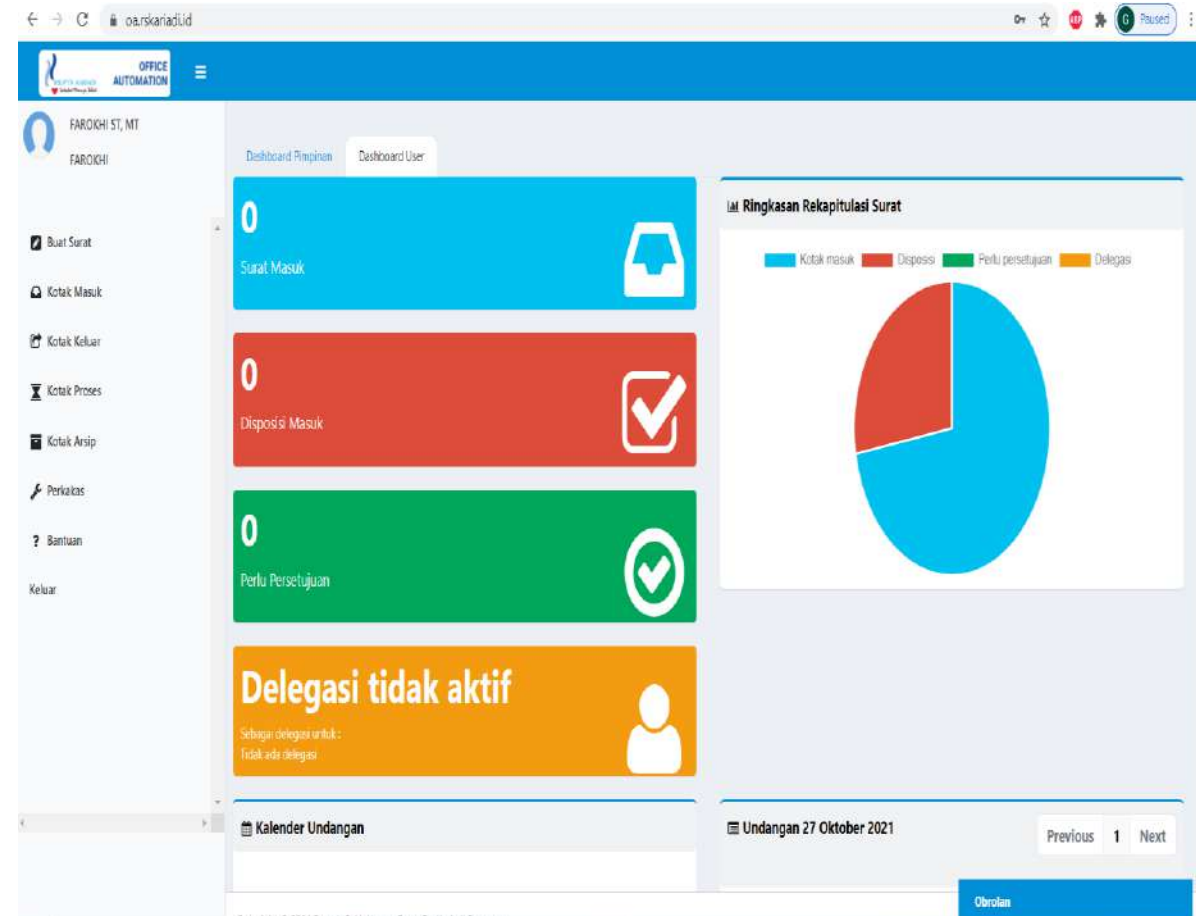
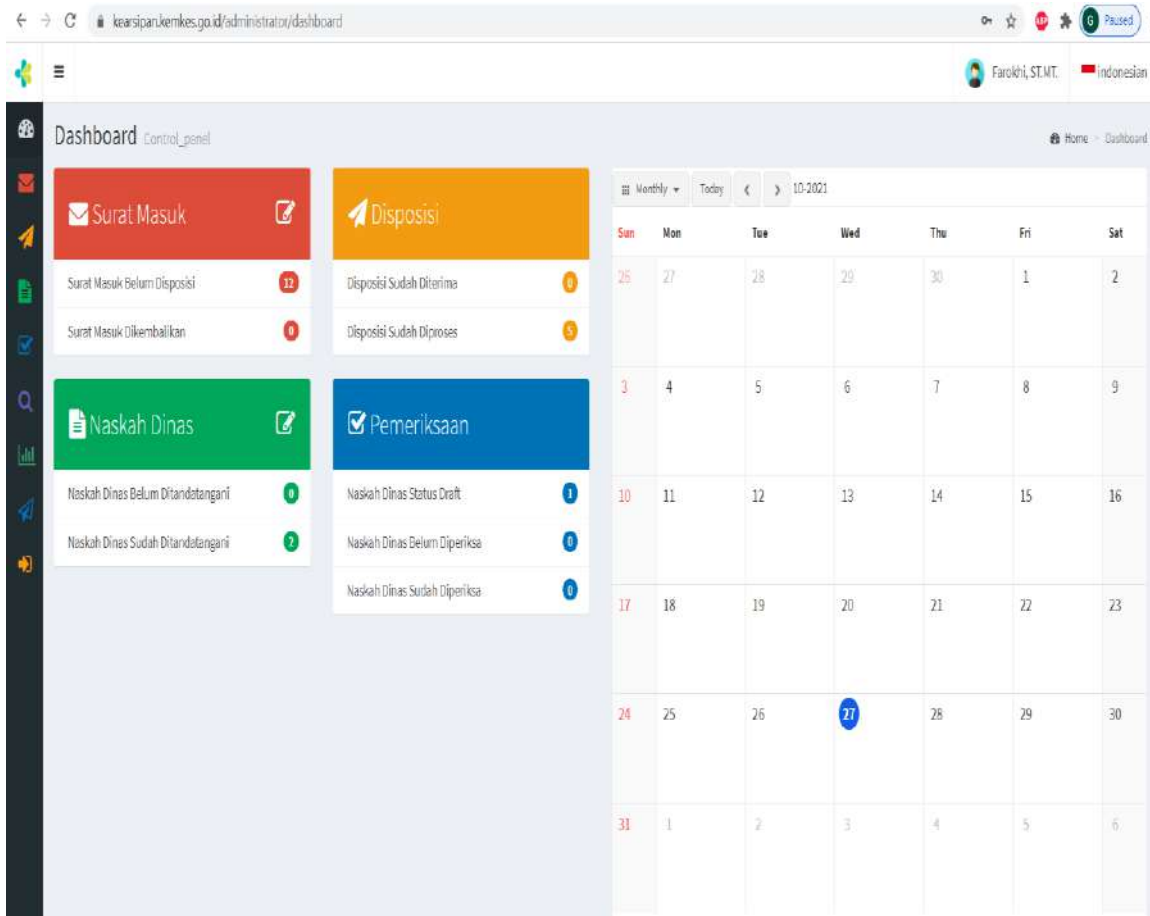

TARGET SASARAN

1. User Friendly dan SEO Friendly
2. Ringan dan nyaman di akses publik
3. Mendukung penilaian Webometrics

Website Utama rskariadi.co.id

Pendaftaran Online

Rawat Jalan

Perjanjian Dokter
Perjanjian Dokter Online Rawat Jalan RSUP Dr Kariadi.

Alur Pendaftaran »

RSUP Dr. Kariadi MERUPAKAN AREA WAJIB MENGGUNAKAN MASKER

Buat Perjanjian

Wajib:

- 1. Semua pasien rawat jalan RSUP Dr Kariadi akan dijam 1 (satu) jam sebelum jadwal praktik dokter.
- 2. Jika anda ingin membatalkan berobat anda, berikut adalah langkahnya:

1. Cari Bukti Pendaftaran
2. Isian NIK / No RM dan tanggal lahir pasien dengan benar
3. UTM Berek
4. Lengkapi elemen data pasien
5. UTM

*** Perubahan Pendaftaran Online Rawat Jalan RSUP Dr Kariadi Semarang:**

1. Sejak Januari 2022 setiap mengisi nomor bujukan RSUP Dr Kariadi yang masih berlaku.
2. Ramahin poliklinik saat berobat sesuai dengan poliklinik di bujukan RSUP.
3. Untuk pasien yang tidak memiliki (masih dalam perawatan rawat jalan di RSUP Dr Kariadi) harus memiliki nomor awal kontrol yang dibuktikan saat periode di poliklinik pada kunjungan berikutnya.

Daftar Pasien Lama »
Daftar Pasien Baru »
Check Status Pendaftaran »

© 2021 - RSUP Dr Kariadi

Virtual Klinik

RSUP Dr. KARIADI
Klinik Virtual

Home Alur Pendaftaran Jadwal Dokter Isoman Covid-19 Contact LOGIN PASIEN

Klinik Virtual RSUP Dr Kariadi Semarang

Tetap dirumah saja, konsultasikan kesehatan Anda melalui Klinik Virtual RSUP Dr Kariadi Semarang.

CARA DAFTAR JADWAL DOKTER

ISOMAN COVID-19

Untuk mengesok keaslian dokumen yang dibagikan dokter, silahkan scan QR yang ada pada setiap dokumen melalui aplikasi siVADEL (Sistem Informasi Validitas Dokumen Elektronik) RSUP Dr Kariadi Semarang, unduh melalui Play Store (Android), atau klik tombol Download siVADEL dibawah ini

DOWNLOAD

Screening Pasien

KEMENTERIAN KESEHATAN REPUBLIK INDONESIA

RSUP Dr. KARIADI
Sehat Menuju Sehat

SCREENING COVID-19

Sebelum Anda Berkunjung
di RSUP Dr Kariadi Semarang

KLIK DISINI

COVID-19

Screening Covid-19

RSUP Dr. Kariadi Home

Perhatian !
lalah dengan jujur demi keselamatan bersama

Formulir Assesment Indonesia English

Nama

Nama

Alamat

Nama Jalan, No.Rumah, RT, RW

Kelurahan

Kecamatan

Kabupaten / Kota

Provinsi

Tanggal Lahir

Format : yyyy-mm-dd. Pilih Tanggal Lahir melalui Pop-Up yang tersedia.

No KTP

No. KTP

Tanggal

2021-10-27

No Hp

No. HP

Apakah anda memiliki keluhan Demam ?

YA
 TIDAK

Apakah anda memiliki keluhan Nyeri telen ?

YA
 TIDAK

Apakah anda memiliki keluhan Batuk ?

YA
 TIDAK

Apakah anda memiliki keluhan Nafas pendek / Sesak nafas / Nafas terasa berat ?

YA
 TIDAK

Apakah anda memiliki riwayat kontak dengan seseorang yang terkonfirmasi/ positif COVID 19 ?
Kontak berarti :

1. Tinggal serumah
2. Kontak face-to-face, misalnya : bercakap-cakap selama beberapa menit
3. Terkena batuk
4. Berada dalam radius 2 meter selama lebih dari 15 menit dengan kasus terkonfirmasi
5. Kontak dengan cairan tubuh kasus terkonfirmasi

YA
 TIDAK

PANDUAN ISOLASI DIRI DI RUMAH

1. DEFINISI
2. SAHA WAJIB PERLU ISOLASI DIRI
3. HARUSDAH MENCIHUBINGI FASILITAS KESEHATAN
4. BERSAPA LAMA HARUS ISOLASI DIRI
5. MENGAPA PERLU ISOLASI DIRI

- ## TARGET SASARAN
1. Meningkatkan kualitas catatan medis pasien
 2. Mencegah terjadinya kehilangan catatan medis pasien
 3. Meningkatkan keselamatan pasien
 4. Efisien biaya (kurir dan penghematan kertas 742,600 lembar/thn)
 5. Efisiensi Lainnya

Pelayanan Pasien Melalui Aplikasi RME

Form Rekam Medis Elektronik

Form Order Obat

Form Order Laborat

Form Order Radiologi

Pelayanan Pasien Melalui Aplikasi HMIS

Patient Information System

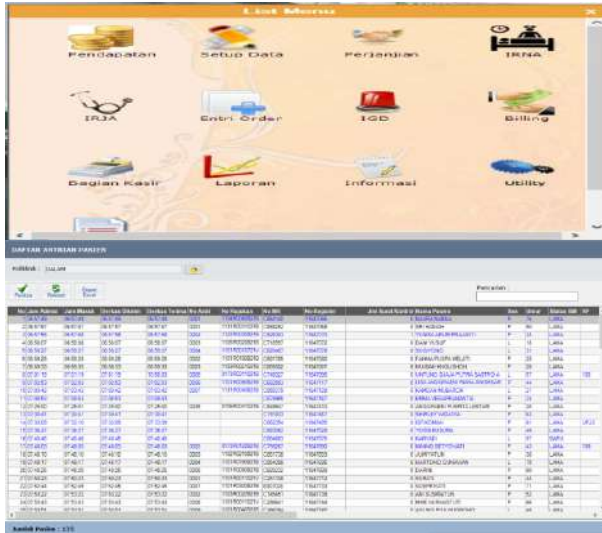

Pharmacy

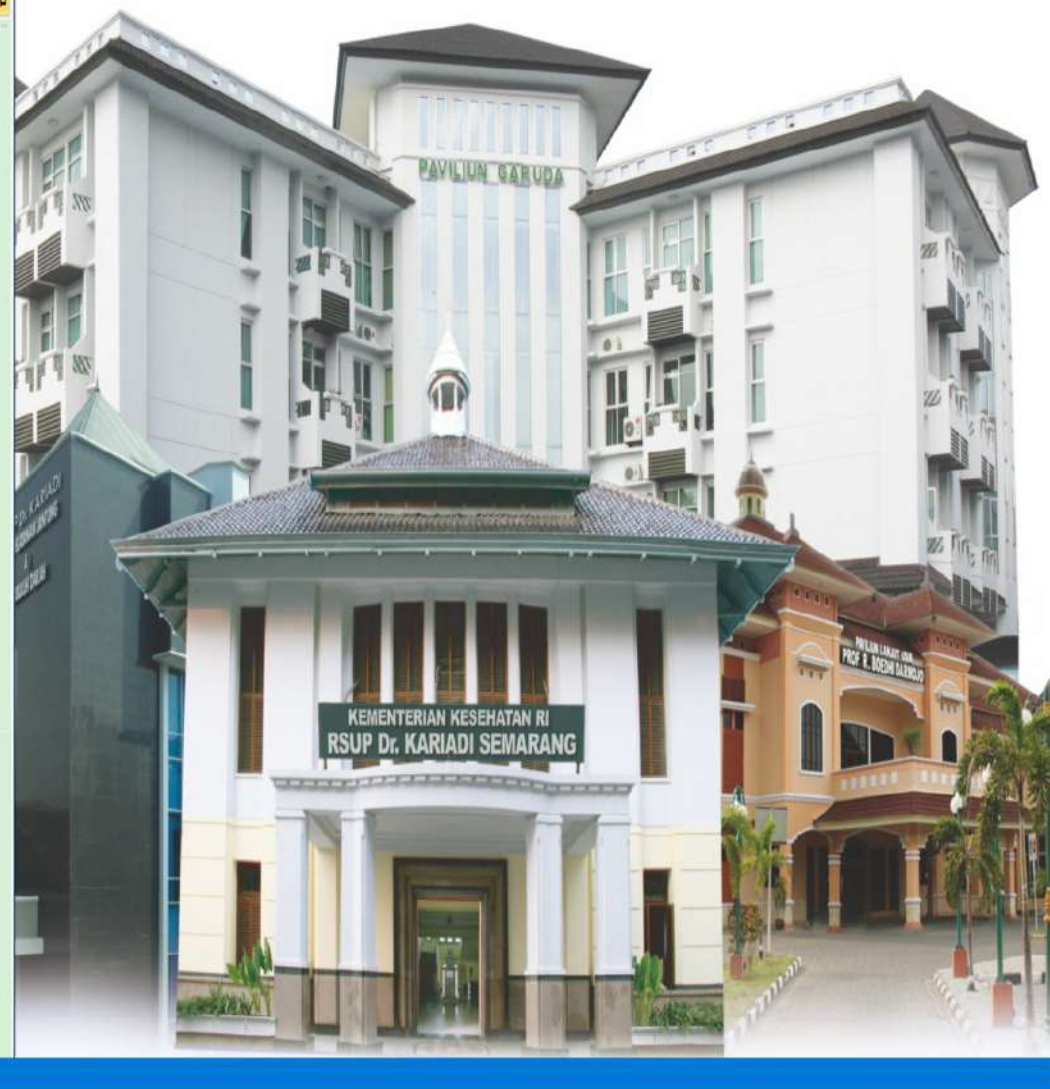
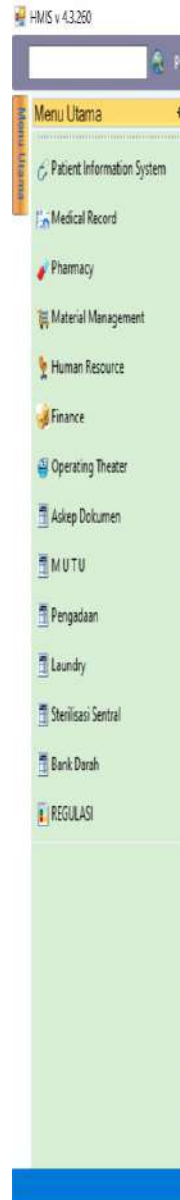
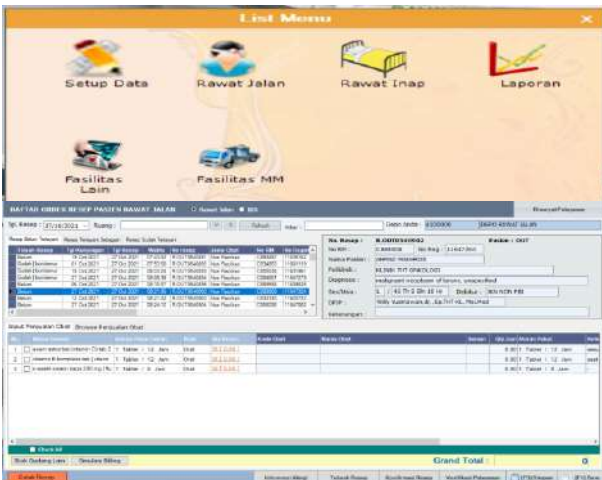

Operating Theater

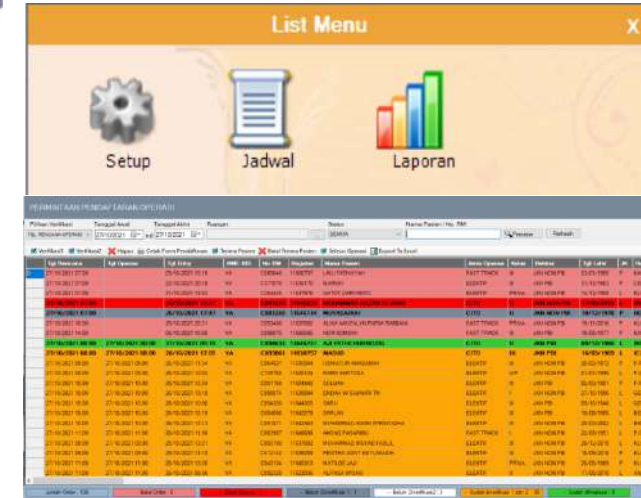

Bank Darah

DASHBOARD STOCK DARAH LTD RSUP Dr. KARIADI SEMARANG
 (Data Update Setiap 1 Menit)

PRODUK	A	B	AB	O	TOTAL
WB	7	0	7	8	22
PRC	31	22	9	32	94
KORNEA	0	0	0	0	0
FFP	12	15	9	90	126
TC	8	7	3	10	28
KRIO	0	0	0	0	0
PRC Leuko	6	4	2	1	14
Apheresis	0	0	0	0	0
TC Pooling 4	0	0	0	0	0
TC Pooling 5	0	0	0	0	0
TC Pooling 6	0	0	0	0	0
Pediatric	4	6	0	4	14
Plasma Konvalesen	46	26	12	20	104

Jumlah Keseluruhan Stock Darah: 402

Pelayanan Monitoring IBS

OK 1 RME TUTUP

No RM MONITORING

MONITORING STATUS OK 1 MINIMIZE

Data Pasien

No Register :	<input type="text"/>	Gender :	P
No RM :	<input type="text"/>	Debitur :	JKN NON PBI
Tgl Lahir :	20-02-1972	Kelas :	III
Nama Pasien :	<input type="text"/>	Ruang Rawat :	P.RAJAWALI 3A

Order Operasi

Jenis Operasi	ELEKTIF
Rencana Operasi :	27/10/2021 05:00
Ruang Operasi :	IBS SENTRAL
Rencana Tind Anestesi	LA
Estimasi Waktu :	60

Verifikasi Order

Jadwal Operasi	27/10/2021 05:00
Serah Terima	08:44
Spesialisasi	LAIN LAIN
Theater :	DS

OPERATOR DAN DPJP ANASTESI

dr. Nanda Daniswara
Sp.U(K)

Diagnosa Operasi

Nefrolithiasis sinistra#

Tindakan Operasi

ESWL#

DOKUMEN RME HASIL LAB

REFRESH DATA

SIGN IN MULAI INDUKSI SELESAI INDUKSI TIME OUT INCISI SIGN OUT CLOSURE EXTUBASI TRANSFER TUTUP

Pelayanan Penunjang Radiologi

E-Radiologi
RSUP Dr. KARIADI

RSUP Dr. Kariadi, Semarang.

INDIKATOR MUTU | INFORMASI ALAT | LAPORAN DINAS | LOGISTIK | PEKERJA RADIASI | PEMERIKSAAN PASIEN

PENERIMAAN HASIL | SDM | TRACKING HASIL

E-RADIOLOGI (ahmadandri#17308)

VERIFIKASI PASIEN

27/10/2021 - 28/10/2021 | No Order / No Register | No RM & Nama Pasien | SEMUA | Q Cari

Data Order

#	ID Order	NO Register	NO RM	Nama Pasien	Ruang	Tanggal Order	Status	Belum Program	Belum Verif
▶	OR0399073	11648732	C894761	ZASKIA ELNARA ASHALINA	ANAK	2021-10-27 11:34:20.953	OPEN	1 DATA	1 DATA
▶	OR0399072	11641413	C845524	SETYANINGSIH	KEPODANG LT.1	2021-10-27 11:34:00.720	OPEN	1 DATA	1 DATA
▶	OR0399071	11647758	C892995	NUR HABIBAH	KANDUNGAN	2021-10-27 11:33:30.040	OPEN	1 DATA	1 DATA
▶	OR0399070	11648422	C878847	MITRIKA	KLINIK BEDAH ONKOLOGI	2021-10-27 11:32:19.827	OPEN	1 DATA	1 DATA
▶	OR0399069	11647804	C894672	SUKARNI	KLINIK SPESIALIS PENYAKIT DALAM - GARUDA	2021-10-27 11:29:21.037	OPEN	1 DATA	1 DATA

Showing 1 to 5 of 193 entries

Previous 1 2 3 4 5 39 Next

Pelayanan Penunjang Laboratorium

RSUP Dr. KARIADI
Sahabat Menuju Sehat

Username
Password

L Series™ version 1.03

smartlab your laboratory partner
PT. GRACIA VISI PRATAMA Healthcare Solution and Supplies

JIKA TERDAPAT KENDALA DALAM PENGGUNAAN SYSTEM DAPAT MENGHUBUNGI

smartlab your laboratory partner

PATIENT LIST MASTERDATA MAT PENGECATAN

Guntur SIRS
Home
Front Office
Process
Admin
Special Order
SM010005

SAMPLE ACCEPTANCE RESULT ENTRY

Start Date: 27-10-2021 End Date: 27-10-2021 Search: []

All Data

Tgl	Lab Number	Patient Name
2021-10-27 11:49:29	211033222 KUL-211033222-2	SUNARTI
2021-10-27 11:49:29	211033222 KUL-211033222-1	SUNARTI
2021-10-27 11:49:25	211033221 KUL-211033221-1	KALISAH
2021-10-27	211033022 KUL-211033022-	HARYANTO WIBOWO

Lab Number: [] Test Name: []
MR: [] Room: []
Patient Name: [] Doctor: []
Sex: [] Age: [] Doctor DPJP: Select Doctor DPJP
Address: [] Diagnose: []

Number Sample Label: []
Examination Materials: []
Description of Exam. Materials: []

Sampling Time: 27-10-2021 (dd-mm-yyyy) Time: 11:59
Validation Sample Time: 27-10-2021 (dd-mm-yyyy) Time: 11:59
Complete Check: 27-10-2021 (dd-mm-yyyy) Time: 11:59
Description: []

Digitalisasi Menggunakan Finger

Finger Akses DPJP ke RME

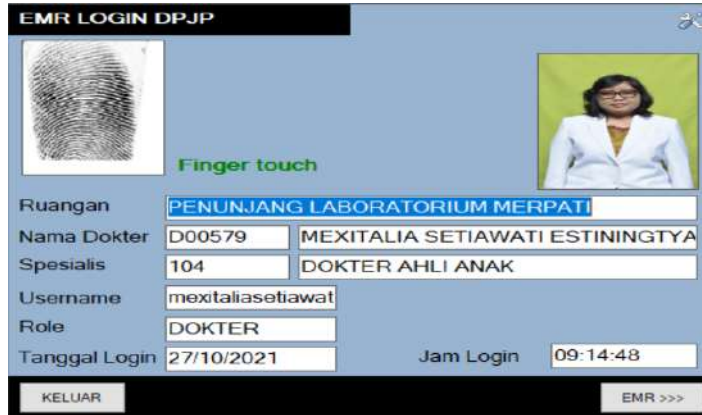

EMR LOGIN DPJP

Finger touch

Ruangan: PENUNJANG LABORATORIUM MERPATI

Nama Dokter: D00579 MEXITALIA SETIAWATI ESTININGTYA

Spesialis: 104 DOKTER AHLI ANAK

Username: mexitaliasetiawat

Role: DOKTER

Tanggal Login: 27/10/2021 Jam Login: 09:14:48

KELUAR EMR >>>

Finger Visite DPJP ke Pasien

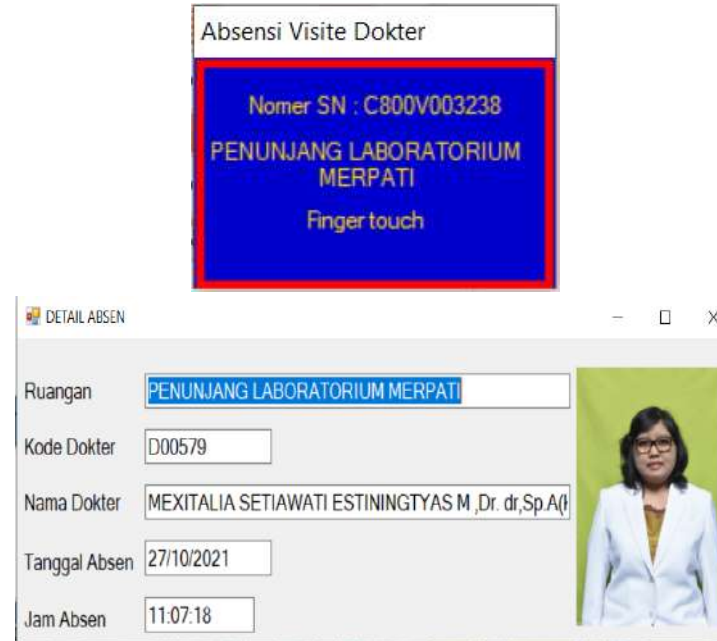

Absensi Visite Dokter

Nomer SN : C800V003238

PENUNJANG LABORATORIUM MERPATI

Finger touch

DETAIL ABSEN

Ruangan: PENUNJANG LABORATORIUM MERPATI

Kode Dokter: D00579

Nama Dokter: MEXITALIA SETIAWATI ESTININGTYAS M.,Dr. dr.,Sp.A(I)

Tanggal Absen: 27/10/2021

Jam Absen: 11:07:18

Verifikasi DPJP menggunakan Finger

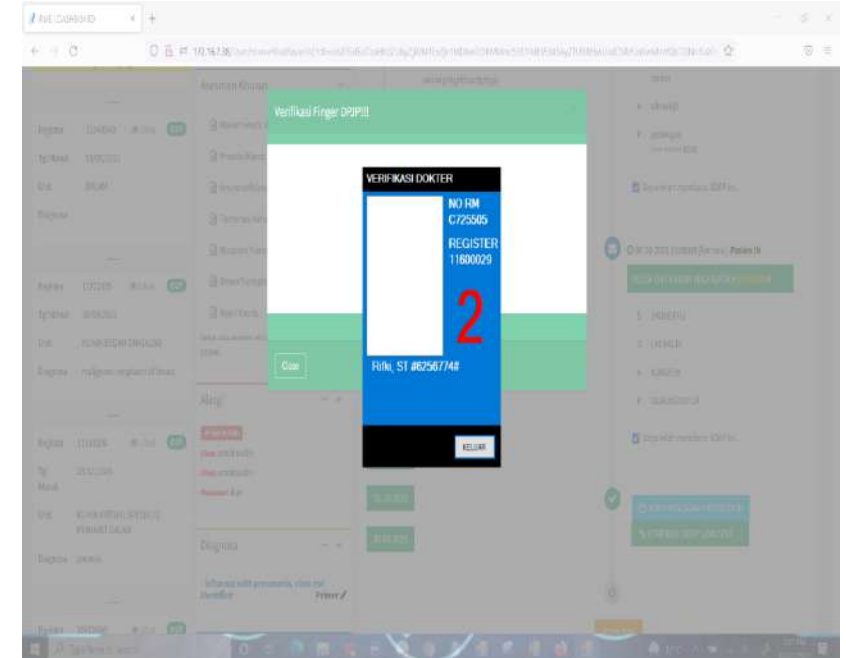

Verifikasi Finger DPJP

VERIFIKASI DOKTER

NO RM: C725505

REGISTER: 11600029

Rfm, ST #6256774#

KELUAR

Aplikasi Mobile

DPJP Mobile

Count	Description
152	Jumlah Absensi Visite Pasien Oktober 2021
146	Jumlah Transaksi Visite Pasien Oktober 2021
55	Jumlah Pasien Rawat Jalan
31	Jumlah Pasien Rawat Inap
6	Jumlah Pasien Rawat Darurat
3	Jumlah Pasien Rawat Bersama
16	Jumlah Pasien Konsultasi
5	Jumlah Jadwal Operasi

Absensi Pegawai

Informasi Pasien Rawat Inap di Aplikasi HMIS

BED COLOUR

Unit: << All >>

Ruang:

906
 Total Pasien

780
Terpakai

31
Tdk Operasional

179
Kosong

4
Holding Area

12
Dipesan

2
Step Down

2
Step Up

94
Rencana Pulang

8
Dijinkan Pulang

6
Pulang

Nomor Bed	Kamar	Kelas	Ruang	No. RM	No Register	Tgl Rawat	Nama Pasien	sex	Debitur	Dokter DPJP	Catatan
C13.101	Kmr 1	III	ANAK CENDRAWASIH	C894584	11646775	26/10/2021	MUHAMMAD HAFIZH PUTRA	L	JKN NON PBI	MUHAMMAD HERU	-
C13.102	Kmr 1	III	ANAK CENDRAWASIH	C888988	11625257	13/10/2021	SITI MUZAROAH BAYI NY	L	JKN PBI	MEXITALIA SETIAW	-
C13.103	Kmr 1	III	ANAK CENDRAWASIH	C152815	11646799	26/10/2021	DIMYATHY IHSAN	L	JKN PBI	AGOES WIBISONO	-
C13.104	Kmr 1	III	ANAK CENDRAWASIH	C894010	11641219	23/10/2021	KHOERUL ANWAR AL GHOZ	L	JKN PBI	Yetty Movieta Nency	-
C13.105	Kmr 2	III	ANAK CENDRAWASIH	C881963	11641356	23/10/2021	HUMAIRA FATIMAH AZZAHR	P	JKN NON PBI	MUHAMAD RIZQY S	-
C13.106	Kmr 2	III	ANAK CENDRAWASIH	C870479	11644316	25/10/2021	ARKAN ZAKI AFFANDI	L	JKN PBI	BAMBANG SUDAR	-
C13.107	Kmr 2	III	ANAK CENDRAWASIH	C891122	11610715	06/10/2021	ALENTA ILMA ASSYARIFA	P	JKN NON PBI	BAMBANG SUDAR	-
C13.108	Kmr 2	III	ANAK CENDRAWASIH	C879109	11641227	23/10/2021	TIKA AYU SAPUTRI	P	JKN PBI	Yetty Movieta Nency	-
C13.109	Kmr 3	III	ANAK CENDRAWASIH	C879578	11524962	19/08/2021	ABDI ALFIANSAH	L	JKN PBI	KRISNA TSANIADI P	-
C13.110	Kmr 3	III	ANAK CENDRAWASIH								
C13.111	Kmr 3	III	ANAK CENDRAWASIH	C894235	11644348	25/10/2021	AULIYA NUR MAULIDA	P	JKN PBI	RUDIYUWONO RAH	-
C13.112	Kmr 3	III	ANAK CENDRAWASIH	C888539	11643836	25/10/2021	MARITZA OLLA NASETA	P	JKN NON PBI	AGOES WIBISONO	-
C13.113	Kmr 4	III	ANAK CENDRAWASIH	C297814	11643838	25/10/2021	ARJUN KHOIRUL INDRAWA	L	JKN NON PBI	Yetty Movieta Nency	-
C13.114	Kmr 4	III	ANAK CENDRAWASIH	C831673	11643859	25/10/2021	ZAREEN AR RUMAISHA SET	P	JKN NON PBI	BAMBANG SUDAR	-
C13.115	Kmr 4	III	ANAK CENDRAWASIH	C861690	11644169	25/10/2021	ISAURA SARAH BERLY RAM	P	JKN NON PBI	BAMBANG SUDAR	-
C13.116	Kmr 4	III	ANAK CENDRAWASIH								-
C12.007	Kmr 2	III	ANAK LT 1	C894079	11641188	23/10/2021	DEVA CAHYA UTOMO	L	JKN NON PBI	Yetty Movieta Nency	-
C12.008	Kmr 2	III	ANAK LT 1	C844439	11641402	23/10/2021	MUHAMMAD ZAVIER MUAZ	L	JKN PBI	RIZA SAHYUNI, dr., S	-
C12.009	Kmr 2	III	ANAK LT 1	C894385	11644302	25/10/2021	MIFTAHUL ANAN	L	JKN NON PBI	MOEDRIK TAMAM	-
C12.010	Kmr 2	III	ANAK LT 1	C879341	11638732	21/10/2021	IBNU KHAERUL SHIDIQ	L	JKN NON PBI	Avriana Pety Wardan	-
C12.011	Kmr 2	III	ANAK LT 1	C857301	11640939	22/10/2021	HIMATUR RIZA	P	JKN PBI	Yetty Movieta Nency	-
C12.013	Kmr 3	III	ANAK LT 1	C893434	11635895	19/10/2021	ALESHA KHAIRUNNISA	P	JKN NON PBI	RIZA SAHYUNI, dr., S	-

Pelayanan Kepegawaian

Komordik

Simpeg

Profil Keperawatan

Absensi Pegawai (Geotagging)

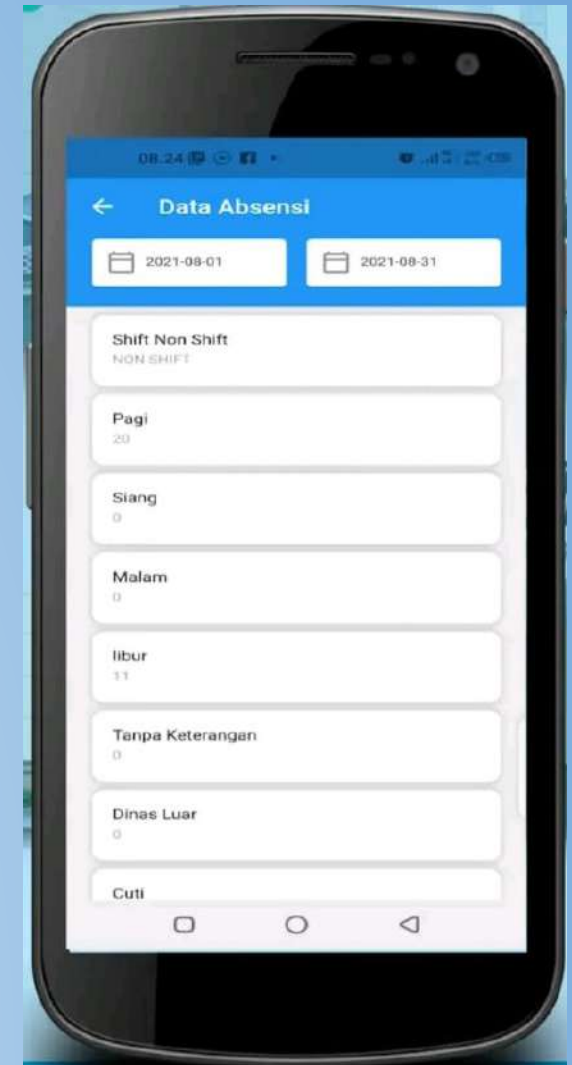
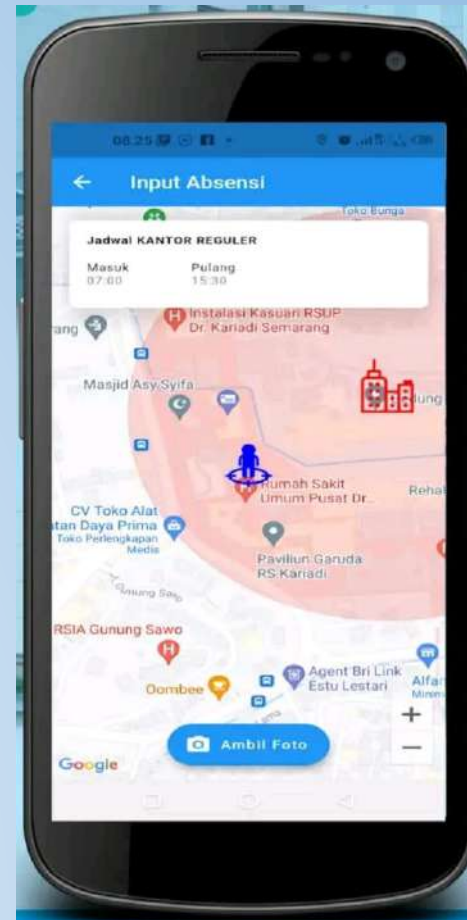
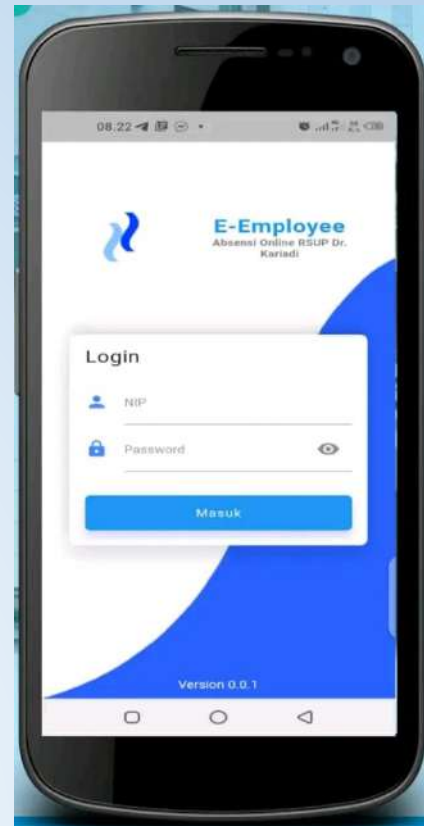
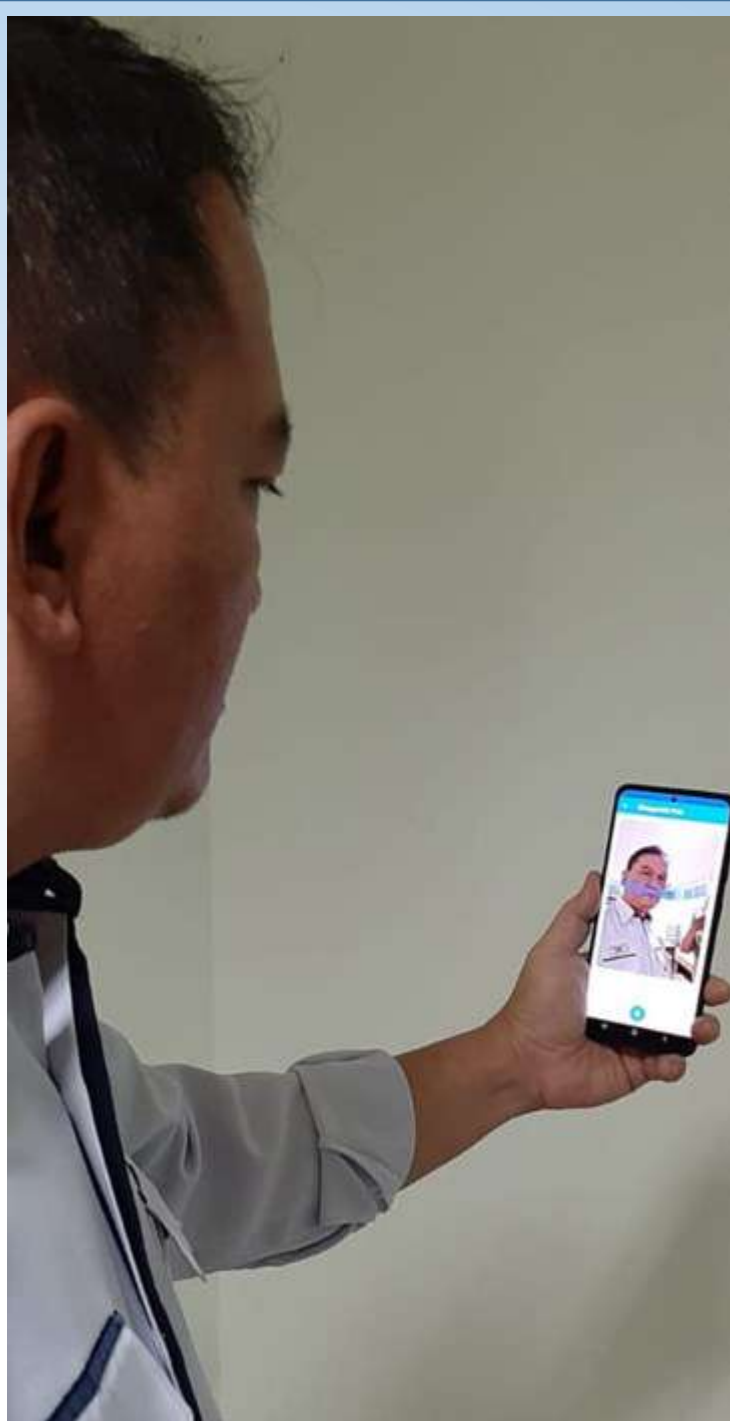

Pelayanan Pendidikan

PERPUSTAKAAN RSUP DR. KARIADI SEMARANG
Sistem Manajemen Perpustakaan

CARI

masukkan satu atau lebih kata kunci dari judul, pengarang, atau subyek

e.g. Library and Information **PENCARIAN**

Advanced Search

STANDAR NASIONAL AKREDITASI RUMAH SAKIT

INSTRUMEN SURVEI STANDAR NASIONAL AKREDITASI RUMAH SAKIT

STANDAR NASIONAL AKREDITASI RUMAH SAKIT

Nicholas Walliman
Research Methods
the basics

RESEARCH METHODOLOGY

Research Methodology
Methods and Techniques

Fundamentals of RESEARCH METHODOLOGY and STATISTICS

RSUP dr. Kariadi Semarang

ClinicalKey tutorial | STATdx tutorial | usulan buku | kotak saran

Search for conditions, procedures, drugs, and more

All Types

Browse

[Books](#) [Journals](#) [Clinical Overviews](#) [Drug Monographs](#) [...](#)

Tools

[Clinical Calculators](#)

Clinicalkey: E-Resources yang berisi referensi evidence based berupa e-book, e-jurnal, multimedia, guideline, prosedur konsul, monografi obat, dll yang bisa diakses gratis oleh semua pegawai RSDK dan PPDS. (Pendidikan dan Penelitian Klinis di RSDK)

ELSEVIER

STATdx®

Purchase ›

Login ▾

Features

Pricing

About

Contact Us

Get it right. Right now.

Start Your Free Trial

NOW AVAILABLE: Earn AMA PRA Category 1 Credit™ Towards Point of Care Learning

StatDX: E-Resources yang berisi referensi evidence based untuk menganalisa hasil radiologi yang biasa diakses oleh Dokter radiologi, PPDS Radiologi, dan radiografer.
(Hasil-Hasil Radiologi)

APLIKASI MOBILE

siVADEL

Sistem Informasi
Validitas Dokumen Elektronik
RSUP Dr. Kariadi Semarang

SCAN QR-CODE DOKUMEN

UPLOAD DOKUMEN PDF

TUTUP APLIKASI

siVADEL

Kariadi Mobile

Kariadi Mobile

Sehat Negeriku Tumbuh Indonesiaku

Kartu Identitas Berobat

Perjanjian Dokter

Riwayat Kunjungan

Informasi Terbaru

Klinik Virtual

RSDK Perjanjian Dokter

Perjanjian Dokter Online Rawat Jalan
RSUP Dr.Kariadi Semarang

BUAT PERJANJIAN

RSDK Perjanjian Dokter

©RSUP Dr.Kariadi Semarang 2020

Login

NIP / NIKK

NIP / NIKK

Password

Password

VRGSX Captcha

Sign In

Copyright © 2020 RSUP Dr. Kariadi Semarang.

Screening COVID Pegawai

Pelayanan Penunjang Lainnya

Parkir

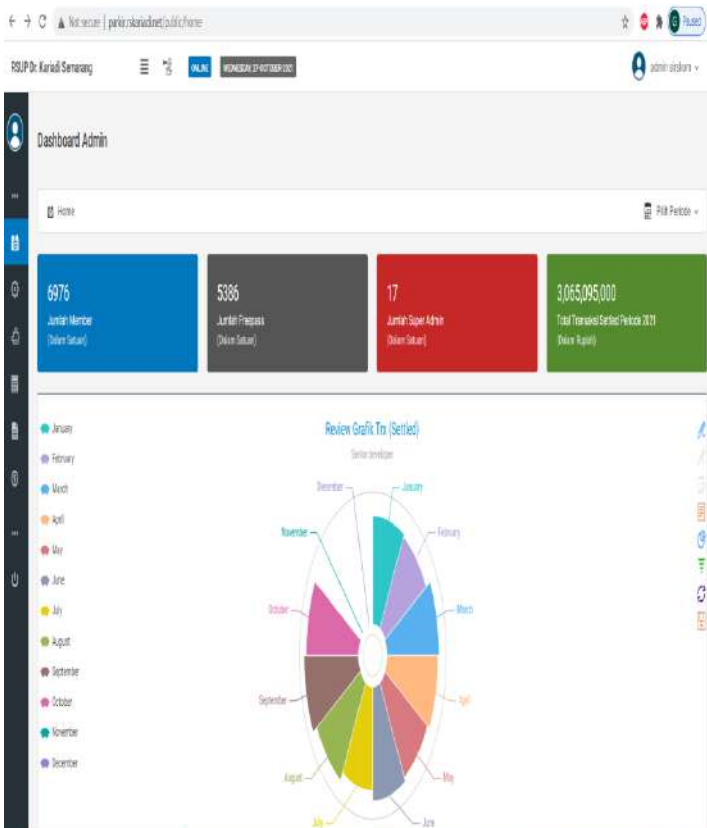

Medinfrs

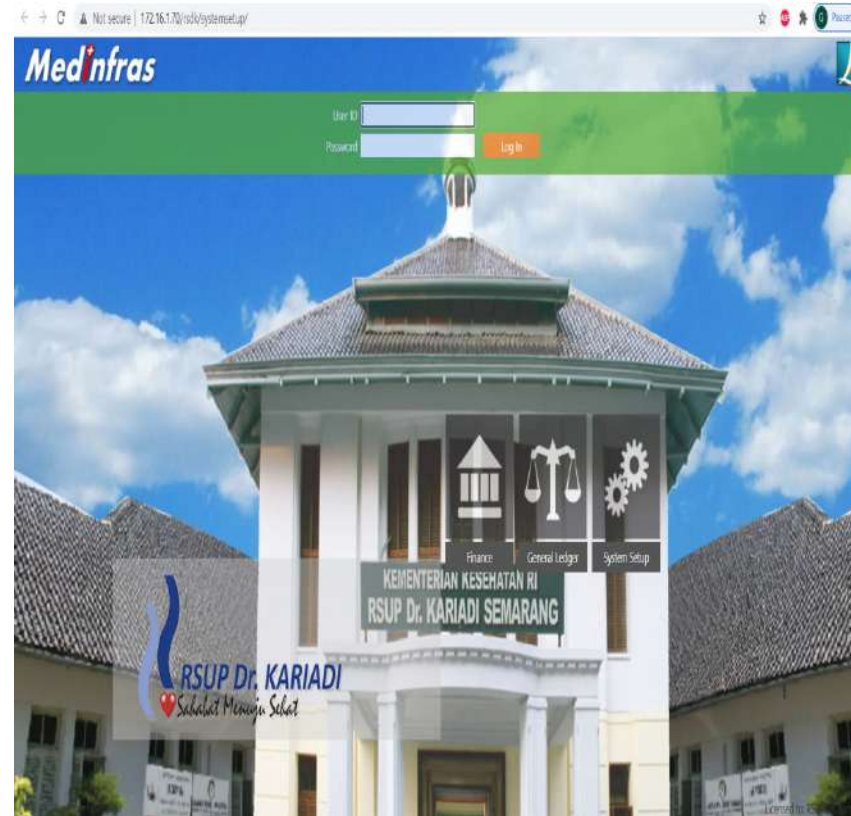

IPSS Maintenance

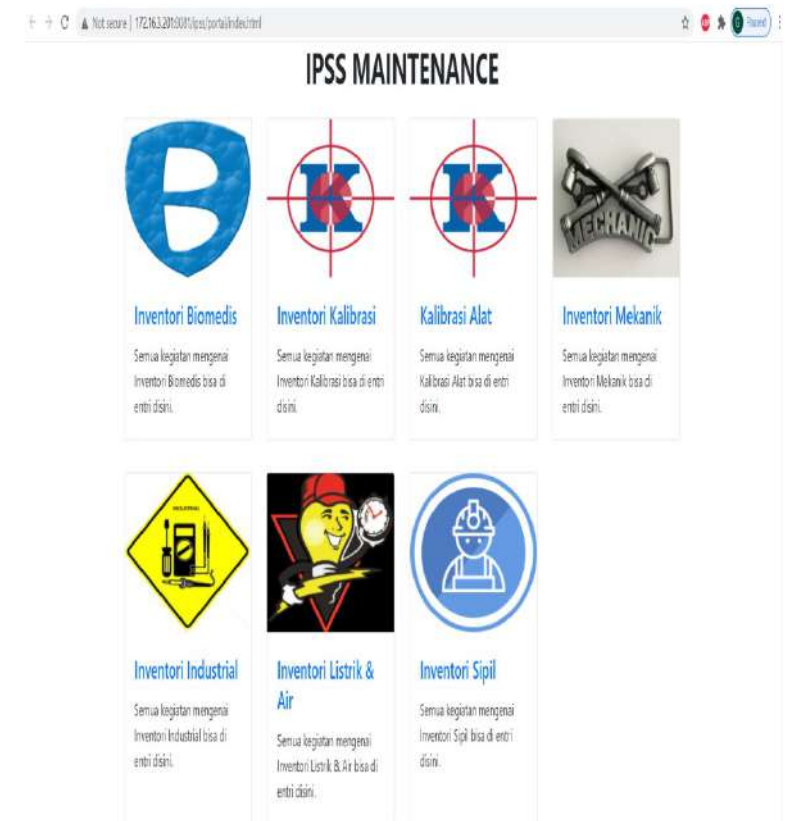

Parkir Cashless Manless

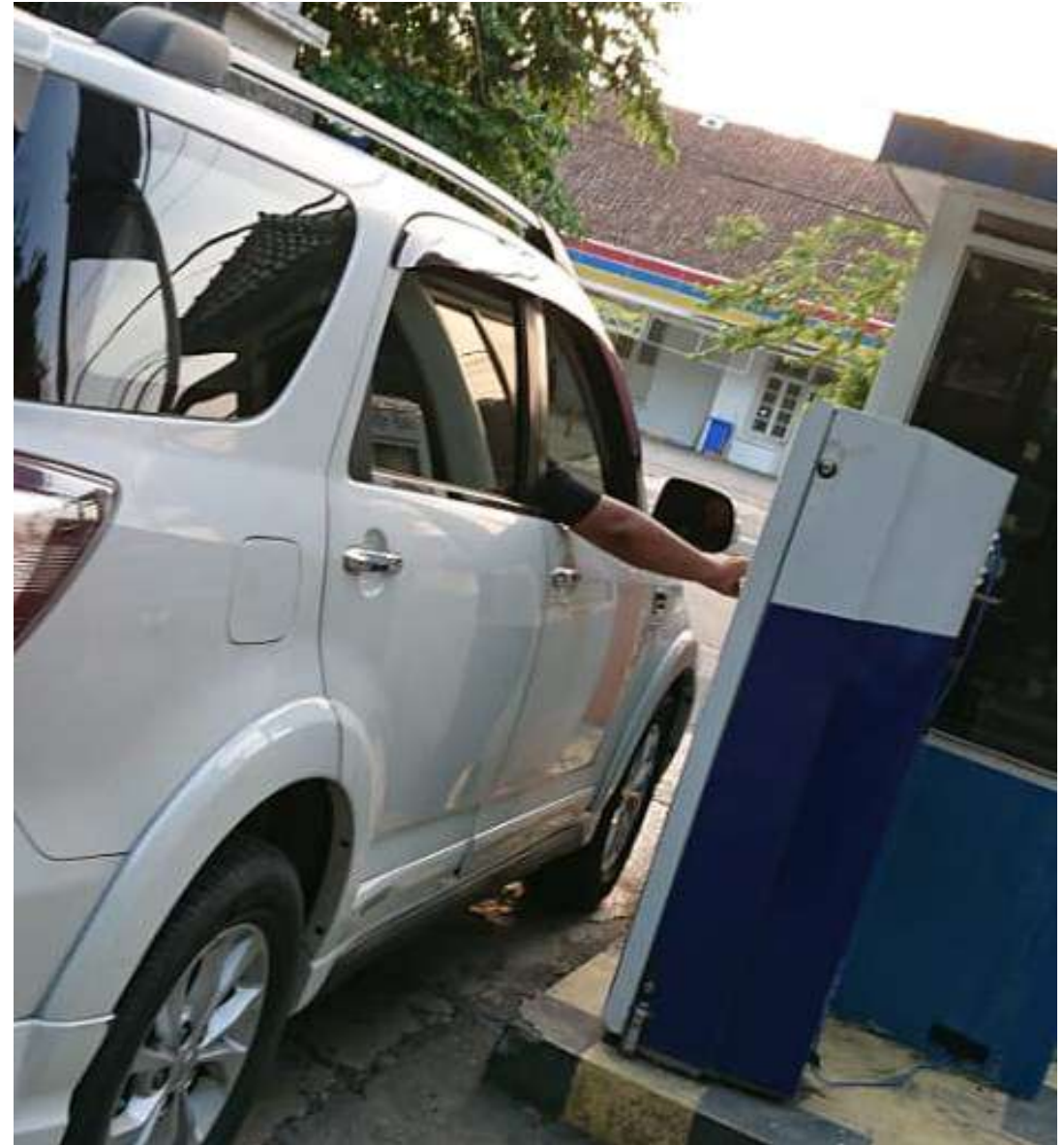

Verifikasi DPJP pada Hasil Laboratorium

HASIL LABORATORIUM PATOLOGI KLINIK

Nomor CM	: ██████████	Ruang	: P.RAJAWALI 1A - HCU
No. Lab	: ██████████ / ██████████	Kelas	: I
Nama Pasien	: ██████████	No. Spesimen	: 58 R
Alamat	: ██████████	Jam Terima Order	: 23-Oct-2021 9:44
		Selesai	: 23-Oct-2021 12:03
Umur / JK	: 60 th 5 bl 5 hr / L		
Dokter	: RETNANINGSIH ,dr,Sp.S(K),KIC		
Diagnosa	: I69.4 - Sequelae of stroke, not specified as haemorrhage or infarction		

Digitalisasi Dokumen

PEMERIKSAAN	HASIL	SATUAN	NILAI NORMAL	KETERANGAN
KIMIA KLINIK				
Glukosa Puasa	96	mg/dL	80 - 109 : Baik; 110 - 125 : Sedang; ≥ 126 : Buruk; GDP terganggu bila 110 ≤ GDP < 126 dan GTT 2 jam < 140	
Glukosa PP 2 Jam	124	mg/dL	80 - 140 : Baik 145 - 179 : Sedang ≥ 180 : Buruk	
HbA1c	5.2	%	Diabetes ≥ 6.5 Pre Diabetes 5.7 - 6.4 Normal < 5.7	L
Cholesterol Total	150	mg/dL	< 200	
Trigliserid	93	mg/dl	< 150	
HDL Cholesterol	34	mg/dL	40 - 60	L
LDL Direk	98	mg/dl	0 - 100	
Asam Urat	6.5	mg/dL	3.5 - 7.2	

Nilai rujukan tertera adalah dari kondisi basal

Cetak : /

Analisis : zuniati

Dokter Penanggung Jawab : dr. Ria Triwardhani, Sp.PK

Halaman 1 dari 1

Dokumen ini telah ditandatangani secara digital/ elektronik untuk menjamin keaslian dokumen
Sesuai dengan Pasal 11 dan 12 Undang-undang Nomor 11 Tahun 2008 tentang Informasi dan Transaksi Elektronik

Penyimpanan Dokumen Berbasis Web

Doculib

No	Judul	Tanggal Dokumen	Kategori	Peringkat	Grup	User
1	Polekles Surakarta by Paksi-Perbasaan Klinik, Peneliti dan Pengabdian Masyarakat Dikti dan Sarana Terapan Tempilima (g 1-6-2022) st:31-5-2023	Feb 31 Mei 2022 00:00:00	PIS Pendidikan	S.SMPT	Publik	Publik
2	POLEKES SURABAYA TIG PAMTC PERBELAJARAN KLINIK PENDEKATAN PENGABDIAN DATA WAHANA DUKU OBOTIK-PROSTETIK & SIBAHAN TERWAH (g 1-4-2023) st:31-5-2023	Feb 31 Mei 2022 00:00:00	PIS Pendidikan	S.SMPT	Publik	Publik
3	PIS NOKA CEGHAWAN & PIS PIS BTM PERSECI TBK KANTOR CAS SING TIG PERAWANAWA JASA LAURAN PEBERAWAN LAPELAHAN CEGHAWAN DI PISC (g 24-9-2021) st:29-5-2024	Sen 23 September 2024 00:00:00	PIS Umum	S.SMPT	Publik	Publik
4	PIS DINEMKON SENARANG TIG PELAYANAN REGAM SORING TUBERKULOSIS PENYANGK	Jan 21 Desember 2021	PIS Pelayanan	S.SMPT	Publik	Publik

Digidok

No	Kategori Dokumen	Total Dokumen	Aksi
1	SPO	1	Browse File
2	Ketijakan	2	Browse File
3	Laporan Tahunan	1	Browse File

Copyright © 2021 DigiDok RSUP Dr Kariadi. All rights reserved. Version 0.1.1

E-Juknis

Aplikasi Berbasis Telegram Bot

Doculib

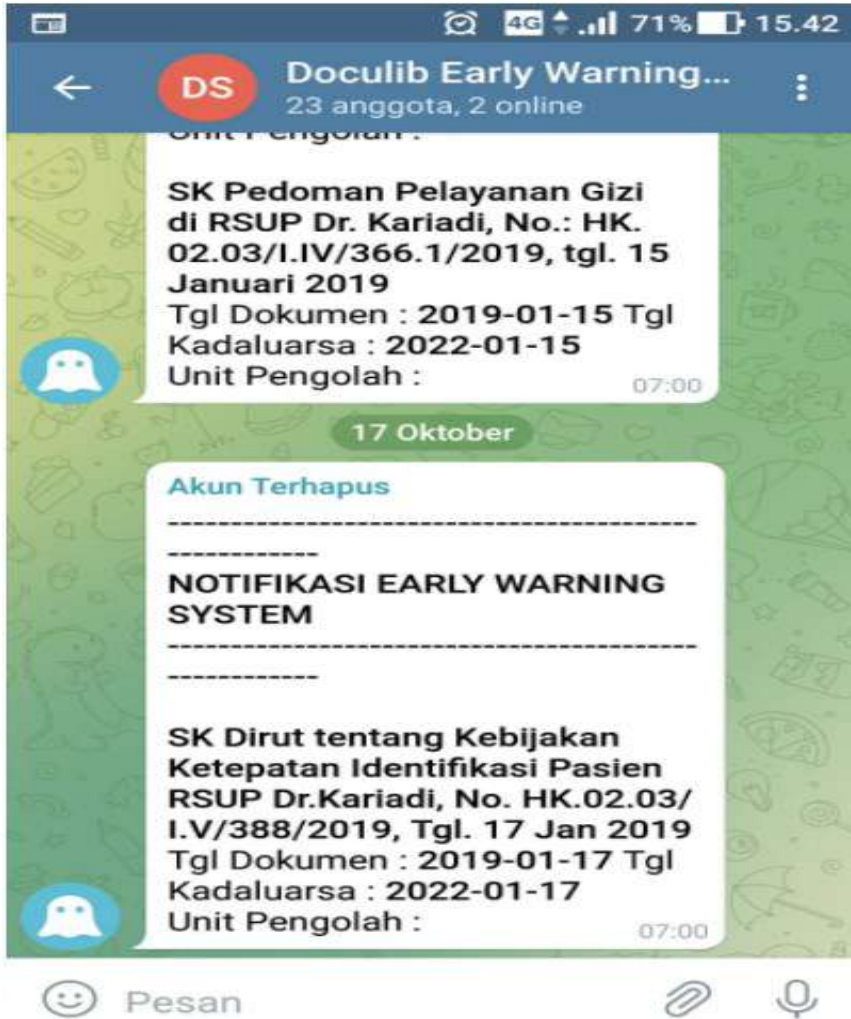

Order Teknisi

Daftar Nomor Telepon Ruangan Berbasis Web

Daftar Nomor Extension Ruangan

Show entries

Search:

No	↑↓	Nomor Ext	↑↓	Nama	↑↓
1		7412		Poli 118	
2		7416		Garuda 2 TPPRI	
3		7422		Garuda 2 Laboratorium	
4		7424		Poli 103 (P Dalam)	
5		7425		Poli 104 (P Dalam)	
6		7428		Garuda 2 Lt 1 Poli GCU	
7		7431		Poli 102	
8		7437		Poli Garuda2 105 (P Dalam Km Dokter)	
9		7438		Poli 101	
10		7444		Poli 24 Jam Garuda 2	

Showing 1 to 10 of 704 entries

Penyimpanan Internal (Storage) Yang Terhubung Jaringan RS

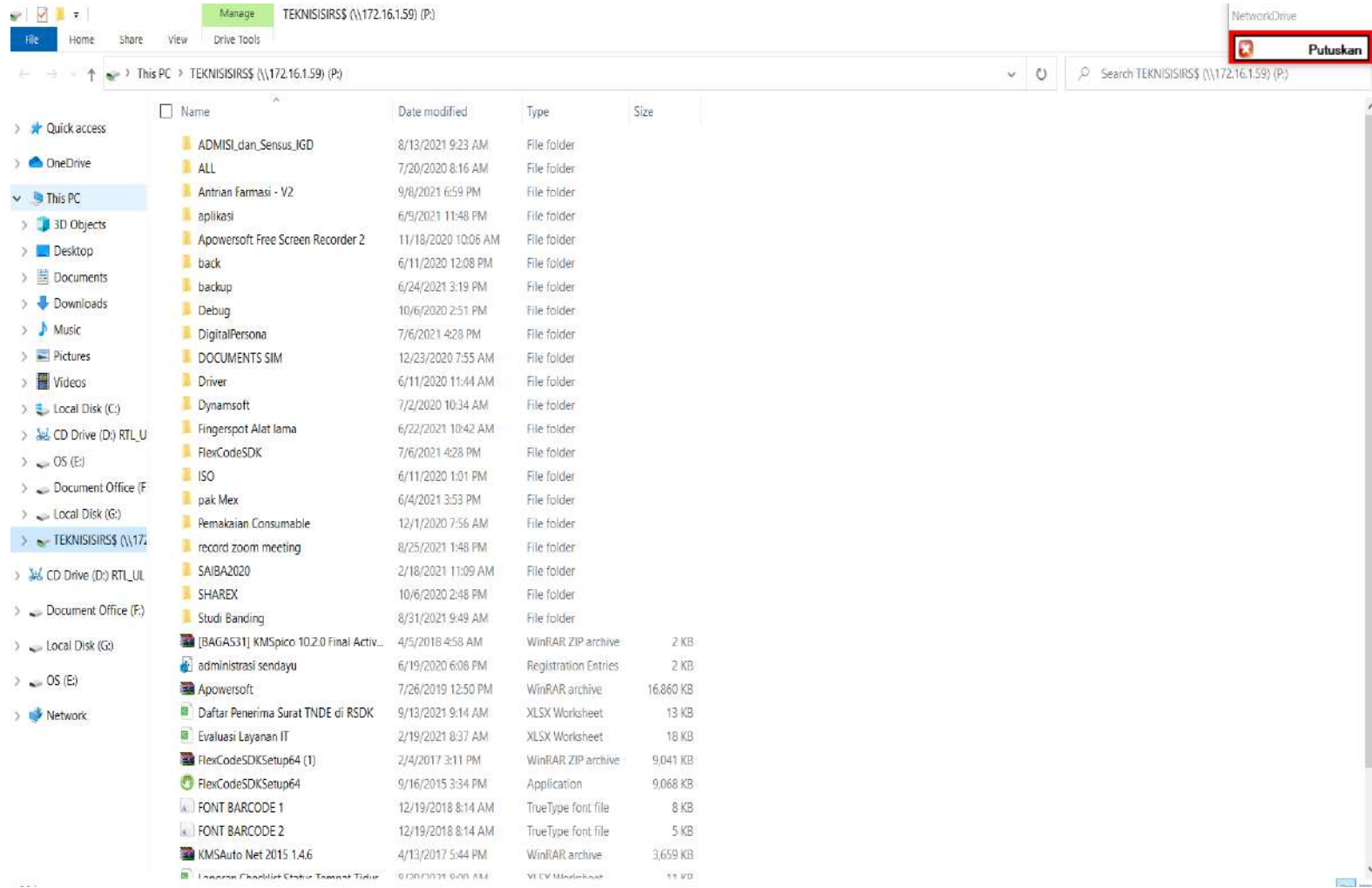

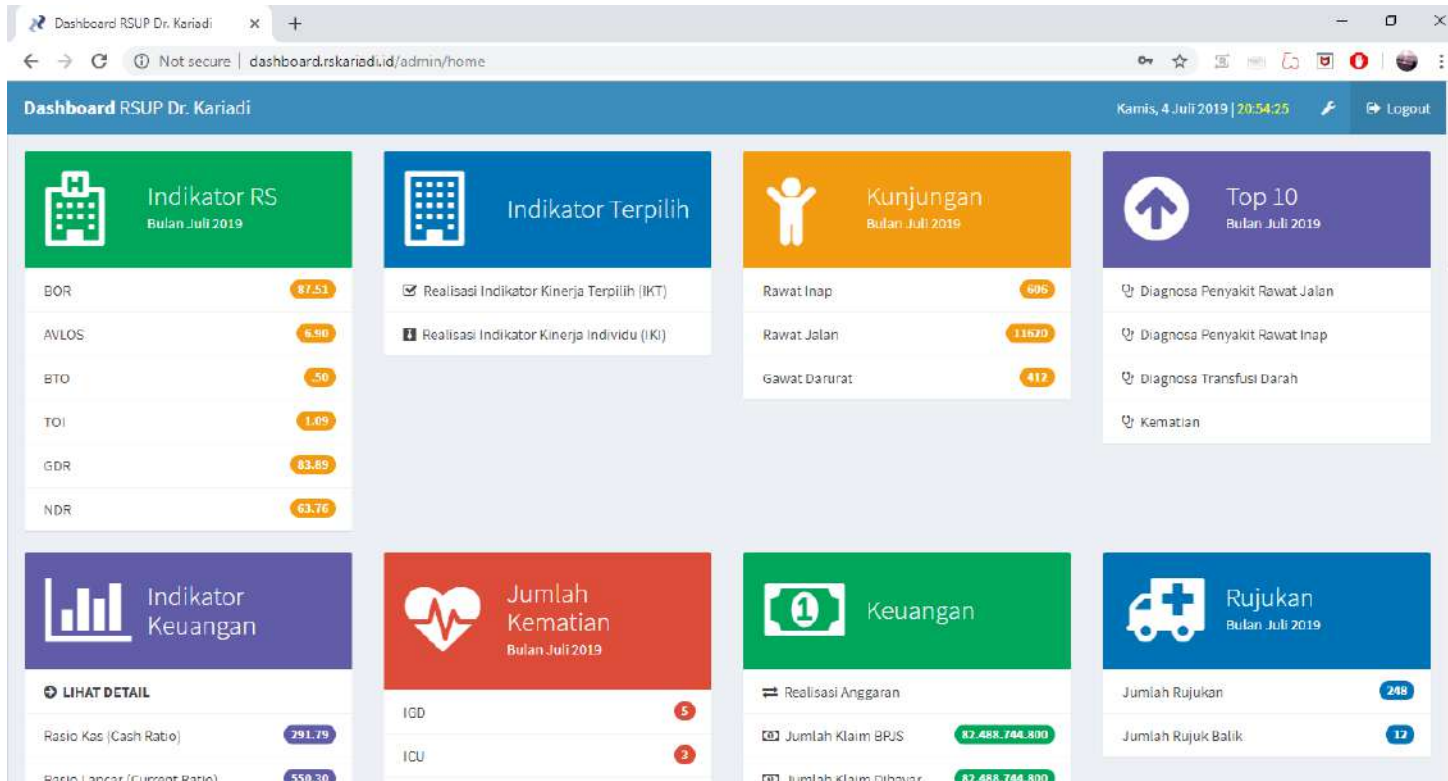

TARGET SASARAN

1. Monitoring kondisi rumah sakit (mutu layanan, keuangan, dll), yang tersaji secara realtime

Indikator Rumah Sakit Pada Tahun 2021

BOR(74.77)	AVLOS(6.86)	BTO(2.87)	TOI(2.20)	GDR(80.18)	NDR(63.49)
Nilai Ideal : 60 – 85 %	Nilai Ideal : 6 – 9 hari	Nilai Ideal : 40 - 50 kali / tahun	Nilai Ideal : 1 – 3 hari	Nilai Ideal : < 25 per 1000 penderita keluar	Nilai Ideal : < 45 per 1000 penderita keluar

Indikator RS (**BOR**) Per Bulan Pada Tahun 2021

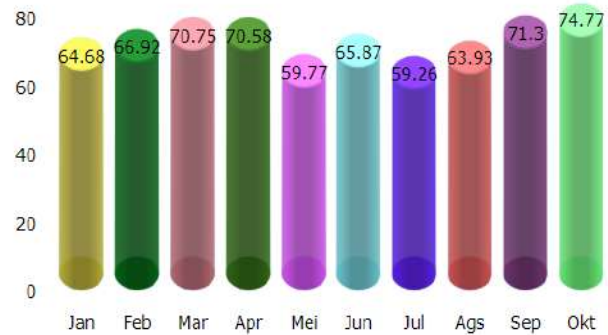

Tanggal Update : 26-10-2021 23:00

Indikator RS (**AVLOS**) Per Bulan Pada Tahun 2021

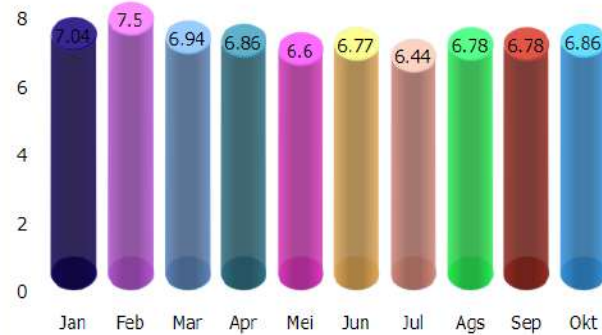

Tanggal Update : 26-10-2021 23:00

Indikator RS (**BTO**) Per Bulan Pada Tahun 2021

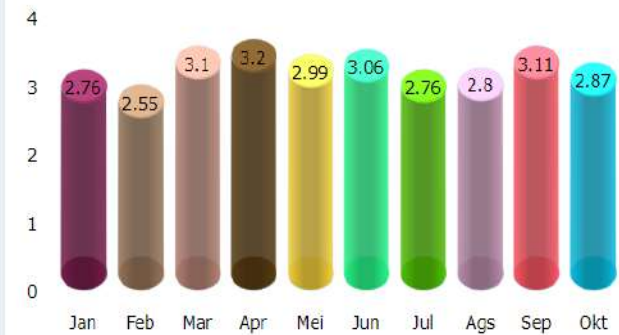

Tanggal Update : 26-10-2021 23:00

Indikator RS (**TOI**) Per Bulan Pada Tahun 2021

Indikator RS (**GDR**) Per Bulan Pada Tahun 2021

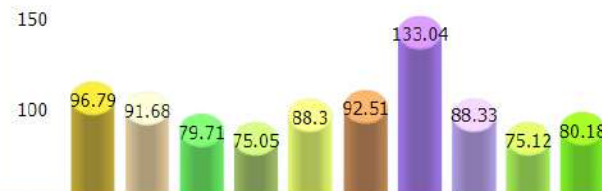

Indikator RS (**NDR**) Per Bulan Pada Tahun 2021

INDIKATOR MUTU

Tahun : 2019 Bulan : Februari Unit Kerja : Instalasi Rawat Intensif Grup Indikator : SEMUA

Nama Kategori	Nama Indikator	satuan	target	Numerator	Denominator	Capaian	Status Verifikasi	User Verifikasi	Pengisian RTL
Indikator Prior...	Kelengkapan daftar masalah asesmen awal keper...	= %	100.00	85.00	90.00	94.44	☑	DESSYANNA YUM...	Terisi
Indikator Prior...	Kepatuhan pencegahan risiko jatuh pada pasien ST...	= %	100.00	85.00	95.00	89.47	☑	DESSYANNA YUM...	Terisi
Indikator Kiner...	Kelengkapan dan ketepatan pengembalian rekam ...	= %	95.00	96.00	99.00	96.96	☑	DESSYANNA YUM...	Terisi
Indikator Kiner...	Kepatuhan perawat dalam melakukan alih baring pa...	= %	80.00	85.00	95.00	89.47	☑	DESSYANNA YUM...	Terisi
Indikator Kiner...	Pemantauan ketepatan supervisi DPJP terhadap pe...	= %	80.00	100.00	100.00	100.00	☑	DESSYANNA YUM...	Terisi
Indikator Kiner...	Pemantauan ketepatan pelaksanaan maintenance ...	= %	100.00	85.00	95.00	89.47	☑	DESSYANNA YUM...	Terisi
Indikator Kiner...	Pemantauan ketepatan pengisian lembar informed ...	= %	90.00	74.00	85.00	87.05	☑	DESSYANNA YUM...	Terisi
Indikator Kiner...	Pemantauan dan analisis kepatuhan visite dokter sp...	= %	80.00	80.00	85.00	94.11	☑	DESSYANNA YUM...	Terisi
Indikator Kiner...	Verifikasi DPJP Terhadap Hasil Asesmen Pasien Bed...	= %	100.00	83.00	90.00	92.22	☑	DESSYANNA YUM...	Terisi
Indikator Kiner...	Pemantauan dan analisis angka kejadian Ventilator ...	= %	6.00	56.00	90.00	62.22	☑	DESSYANNA YUM...	Terisi

Nama Indikator : Kepatuhan perawat dalam melakukan alih baring pada pasien di rawat intensif

Numerator : Jumlah pasien dengan asesmen Asesmen DPJP yang dilakukan supervisi oleh DPJP sesuai dengan waktu supervisi

Denominator : Jumlah seluruh pasien yang dilakukan asesmen oleh asisten DPJP dalam 1 bulan

Analisis :

Rencana Tindak Lanjut

Data Per Instalasi Grafik Bulanan Grafik Tahunan Grafik Rata-rata Per Unit Grafik Perbandingan Per Unit

Tahun : 2019 Bulan : Januari s/d Bulan : Mei Tampilkan

CAPAIAN KEPATUHAN PERAWAT DALAM MELAKUKAN ALIH BARING PADA PASIEN DI RAWAT INTENSIF

Bulan	Instalasi Rawat Intensif (%)	target (%)
Januari	89.47	80
Februari	89.47	80
Maret	92.57	80
Mei	95.55	80

TARGET SASARAN

1. Entri pelaporan Indikator Mutu Online
2. Memudahkan manajemen untuk melakukan evaluasi capaian
3. Infografik

PENGHARGAAN

**JUARA 3
LOMBA INOVASI PELAYANAN PUBLIK (KEMKES)**

**RUMAH SAKIT DENGAN SISTEM RUJUKAN
TERINTEGRASI TERBAIK (SISRUTE)
TAHUN 2018**

PENGHARGAAN

**PERINGKAT 1
RUMAH SAKIT DENGAN IMPLEMENTASI
TEKNOLOGI INFORMASI TERBAIK**

**PENGHARGAAN INOVASI TERBAIK
KATEGORI PELAYANAN KESEHATAN DENGAN
INOVASI "KARIADI DPJP MOBILE" DALAM PARADE
INOVASI DIGITAL BIDANG KESEHATAN 2019**

PENGHARGAAN

**GOLDEN AWARD
PENGHARGAAN TERTINGGI PERUMAHSAKITAN
TINGKAT NASIONAL PERSI**

RAPAT KOORDINASI APLIKASI

SOSIALISASI APLIKASI

SOSIALISASI APLIKASI

SOSIALISASI APLIKASI

IMPLEMENTASI APLIKASI

IMPLEMENTASI APLIKASI

IMPLEMENTASI APLIKASI

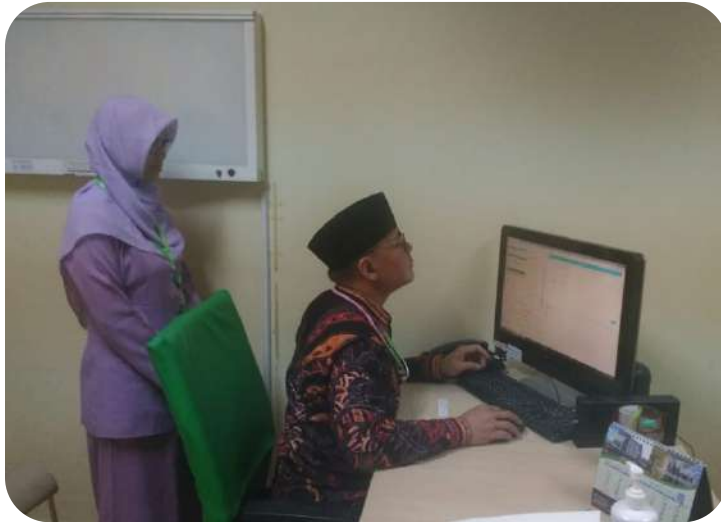

KEGIATAN PELATIHAN STAF IT RSUP M. Djamil Padang DI RSDK

Foto bersama Tim IT SIRS&KOM RSUP Dr. Kariadi Semarang dan Tim IT SIMRS RSUP Dr. M. Djamil Padang

Hospital tour, meninjau lokasi server di ruang gedung lama SIRS&KOM RSUP Dr. Kariadi Semarang

Sharing informasi Aplikasi E-Kinerja di ruang Diskusi SIRS&KOM RSUP Dr. Kariadi Semarang

Sharing Informasi aplikasi Medinfras di ruang Akuntansi (Bendahara Penerimaan) RSUP Dr. Kariadi Semarang

Staff IT RSUP Dr. Kariadi Semarang bersama Ka Instalasi SIMRS RSUP Dr. M. Djamil Padang

