

# Aplikasi-aplikasi yang dikelola untuk menunjang pelayanan internal (pegawai) maupun external (masyarakat) di RSUP dr. Kariadi

## HMIS

# SIMRS

**RSUP Dr. KARIADI**  
Sahabat Menuju Sehat

**Bangga Melayani**

## Kebijakan Mutu Rumah Sakit Dr. Kariadi Semarang

**K : Komitmen terhadap kepuasan pelanggan**  
**A : Aman**  
**R : Ramah**  
**I : Informatif**  
**A : Akurat**  
**D : Dedikasi**  
**I : Inovasi**

Regulasi Akreditasi **ICD-10** FORMULARIUM OBAT **an menggunakan SSID : RSKARIADI\_AP user : No RM dan Password : No Register... Terima kasih** Kepuasan Pelanggan

# RME

**REKAM MEDIS ELEKTRONIK (RME) RSDK**

**RME PANDUAN PENGGUNAAN.**  
Klik tombol "PANDUAN PENGGUNAAN RME" untuk melihat tutorial mengenai RME, seperti tutorial penggunaan RME dalam bentuk PDF dan MP4.

**PANDUAN PENGGUNAAN RME**

**LOGIN - RME v. 1.0**

Username

Password

00E04C363231

**Untuk mendapatkan MacAddress silahkan buka RME melalui Aplikasi KIS.**  
(Bila komputer belum ada aplikasi KIS, mohon untuk menghubungi SIRS.)

**LOGIN**

Monitoring IBS

1

RME

TUTUP

No RM  MONITORING

Smartlab

SmartLab - Login

172.16.1.62/smartlab\_kariadi/

RSUP Dr. KARIADI  
Sahabat Menuju Sehat

Username

Password

L Series™ version 1.03

smartlab your laboratory partner

PT. GRACIA VISI PRATAMA  
Healthcare Solution and Supplies

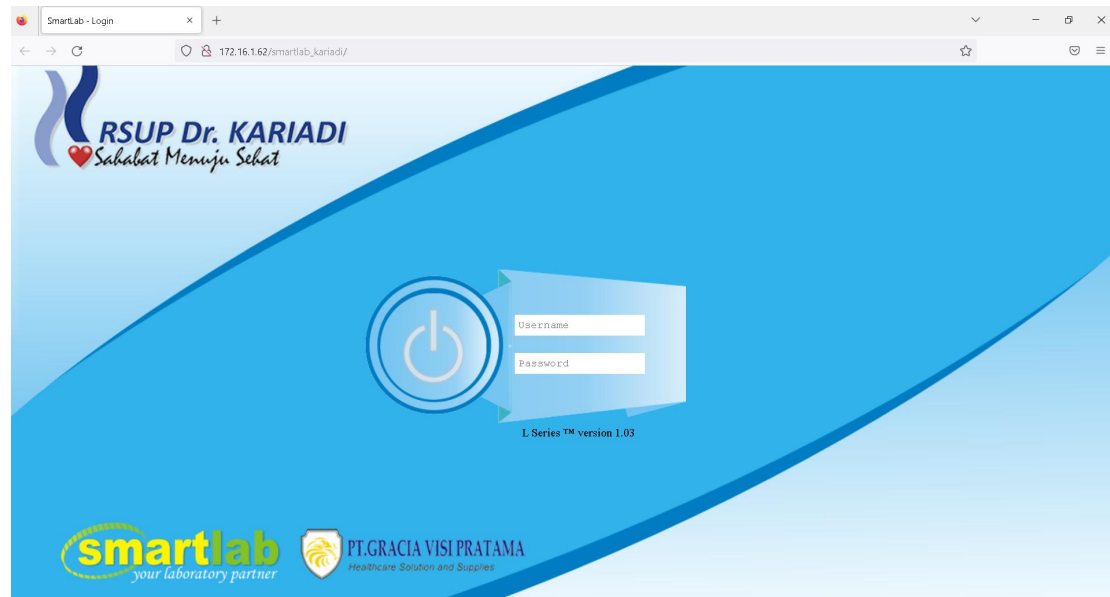

RSUP Dr. KARIADI SEMARANG

Please enter your username and password

Username

Password

Sign In

E-Radiologi

# Riwayat Kunjungan Satu Sehat

EMR - POLY KLINIK HEMATO ONKOLOGI MEDIK 29211 DEP UTAMA PASIEN RAWAT JALAN No RM : C964160 dr. Nurdopo Baskoro, Sp.Rad(I) #12405579#

Selesai & Kembali (Data Pasien)

**Data Pasien**

No RM: C964160  
 Nama: AANG JATNIKA  
 Tgl Lahir: 24-06-1997

**Kunjungan Saat ini**

Register: 12396878  
 Tgl Masuk: 18-11-2022  
 Unit: KLINIK HEMATO ONKOLOGI MEDIK  
 Diagnosa: Carcinoma in situ of larynx Masuk

Scanning RM Tampil Kiri

**Kunjungan IHS Nasional**

**Kunjungan IHS RSUP Dr. Kariadi**

**Riwayat Kunjungan Internal**

Register: 12361252 Lihat OUT

Tgl Masuk: 01/11/2022  
 Unit: KLINIK BEDAH ONKOLOGI  
 Diagnosa: first degree hemorrhoids

**Virtual Klinik**  
ID TRUECONF:

**Profil Ringkas**

**Asesmen Awal**

Terakhir asesmen tgl. 18-11-2022, 24 hari lagi lakukanlah asesmen awal (18-12-2022). Atau buatlah asesmen awal sekarang.  
 - Kasus Akut 30 hari wajib asesmen awal ulang.  
 - Kasus Kronis 90 hari wajib asesmen awal ulang.

**Asesmen Khusus**

DIKETERAN/RADIOLOGI/OUT/IN/SD

- Asesmen Perencanaan Radiasi
- Pemeriksaan GCU
- Checklist Katensi Jantung
- Second Opinion
- Info Penundaan Pelayanan
- Pasien Masuk Rawat Intensif

**Riwayat Kunjungan IHS** Timeline

**Friday, 18 November 2022**

RS UMUM PUSAT DR. KARIADI 08:36:34

**Pasien : AANG JATNIKA**  
**Dokter : NURDOPO BASKORO, DR**  
**Dari tanggal 18/11/2022 08:36 sampai tanggal 18/11/2022 08:52**  
**Location : KLINIK HEMATO ONKOLOGI MEDIK**  
**Encounter : 914cd171-9d20-473e-9bac-486be7a68528 SubjectID : P00193393689**

Diagnosa ICD 10

Observation - TTV

Composition

Procedure

Medication Dispense

Diagnostic Report

Allerg

**Tuesday, 01 November 2022**

RS UMUM PUSAT DR. KARIADI 07:57:06

## Data Diagnosa ICD 10 dan Observation

Riwayat Kunjungan IHS Timeline User Home IHS

**Friday, 18 November 2022**

RS UMUM PUSAT DR. KARIADI 08:36:34

**Pasien : AANG JATNIKA**  
**Dokter : NURDOPO BASKORO, DR**  
**Dari tanggal 18/11/2022 08:36 sampai tanggal 18/11/2022 08:52**  
**Location : KLINIK HEMATO ONKOLOGI MEDIK**  
**Encounter : 914cd171-9d20-473e-9bac-486be7a68528 SubjectID : P00193393689**

**Diagnosa ICD 10**

| # | Keterangan  | ICD Code | ICD Display                               |
|---|---|----------|---|
| 1 | Kunjungan AANG JATNIKA Tgl. 18/11/2022 di RSUP Dr. Kariadi Semarang | C32.9    | Malignant neoplasm of larynx, unspecified |

**Observation - TTV**

| # | Code   | Display                  | Value | Unit           |
|---|--------|--------------------------|-------|----------------|
| 1 | 8480-6 | Systolic blood pressure  | 130   | mm[Hg]         |
| 2 | 8867-4 | Heart rate               | 90    | beats/minute   |
| 3 | 8462-4 | Diastolic blood pressure | 90    | mm[Hg]         |
| 4 | 8310-5 | Body temperature         | 38    | C              |
| 5 | 9279-1 | Respiratory rate         | 16    | breaths/minute |

## Data Composition dan Procedure

### Composition

| # | Code    | Display                    | Div |
|---|---------|----------------------------|-----|
| 1 | 42344-2 | Discharge diet (narrative) | -   |

### Procedure

| # | Code  | Display  | Text |
|---|-------|--|------|
| 1 | 92.01 | Thyroid scan and radioisotope function studies |      |

### Medication Dispense

| # | Medication Dispense       | Day Sply | Qty   | Dos Intruksi         | Dos Qty | Freq     | Aksi                         |
|---|---------------------------|----------|-------|----------------------|---------|----------|------------------------------|
| 1 | Amoxicillin 250 mg Kaplet |          | 9 TAB | 1 Tablet Tiap 24 Jam | 1 TAB   | 1 / 24 h | <a href="#">Medication ↓</a> |

| Coding display  | Codeable Concept | Form Coding Display | Ingredient                |
|---|------------------|---------------------|---------------------------|
| Amoxicillin 250 mg Kaplet<br><a href="#">Medication Request ↓</a> | Non Compound     | tab 250 mg          | Amoxicillin 1 TAB 250 mg; |

| Display   | Interval | Duration | quantity | Instruction   | Patient Instruction | Route | Text                          |
|---|----------|----------|----------|---------------|---------------------|-------|-------------------------------|
| Amoxicillin 250 mg Kaplet<br><a href="#">Medication ↓</a> | 1 days   | 9 days   | 1 TAB    | setelah makan | null                | Oral  | 1 Tablet<br>Tiap<br>24<br>Jam |

| Coding display            | Codeable Concept | Form Coding Display | Ingredient                |
|---------------------------|------------------|---------------------|---------------------------|
| Amoxicillin 250 mg Kaplet | Non Compound     | tab 250 mg          | Amoxicillin 1 TAB 250 mg; |

## Data Medication Dispense

### Medication Dispense

| # | Medication Dispense                                       | Day Sply | Qty   | Dos Instruksi        | Dos Qty | Freq     |
|---|---|----------|-------|----------------------|---------|----------|
| 1 | Amoxicillin 250 mg Kaplet<br><a href="#">Medication ↴</a> |          | 9 TAB | 1 Tablet Tiap 24 Jam | 1 TAB   | 1 / 24 h |

| Coding display  | Codeable Concept | Form Coding Display | Ingredient                |
|---|------------------|---------------------|---------------------------|
| Amoxicillin 250 mg Kaplet<br><a href="#">Medication Request ↴</a> | Non Compound     | tab 250 mg          | Amoxicillin 1 TAB 250 mg; |

| Display   | Interval | Duration | quantity | Instruction   | Patient Instruction | Route | Text                 |
|---|----------|----------|----------|---------------|---------------------|-------|----------------------|
| Amoxicillin 250 mg Kaplet<br><a href="#">Medication ↴</a> | 1 days   | 9 days   | 1 TAB    | setelah makan | null                | Oral  | 1 Tablet Tiap 24 Jam |
| <a href="#">Medication</a>                                |          |          |          |               |                     |       |                      |

| Coding display            | Codeable Concept | Form Coding Display | Ingredient                |
|---------------------------|------------------|---------------------|---------------------------|
| Amoxicillin 250 mg Kaplet | Non Compound     | tab 250 mg          | Amoxicillin 1 TAB 250 mg; |

## Data Diagnostic Report

### Diagnostic Report

| # | category                        | Coding  | Value  | Aksi                                    |
|---|---------------------------------|---|--|---|
| 1 | Hematology                      | CBC panel - Blood by Automated count                            | -  | <a href="#">Open Detail</a>             |
|   | <a href="#">Observation</a>     | Hemoglobin Mass/volume in Blood                                 | [interpretation:Low] ValueQuantity:12.6 g/dL                   |   |
|   | <a href="#">Observation</a>     | Hematocrit Volume Fraction of Blood                             | [interpretation:Normal] ValueQuantity:36.8 %                   |   |
|   | <a href="#">Observation</a>     | Erythrocytes #/volume in Blood                                  | [interpretation:Normal] ValueQuantity:4.56 10 <sup>6</sup> /uL |   |
|   | <a href="#">Observation</a>     | MCH Entitic mass by Automated count                             | [interpretation:Normal] ValueQuantity:27.6 pG                  |   |
|   | <a href="#">Observation</a>     | MCV Entitic volume by Automated count                           | [interpretation:Normal] ValueQuantity:80.7 fL                  |   |
|   | <a href="#">Observation</a>     | MCHC Mass/volume by Automated count                             | [interpretation:Normal] ValueQuantity:34.2 g/dL                |   |
|   | <a href="#">Observation</a>     | Leukocytes #/volume in Blood by Automated count                 | [interpretation:Normal] ValueQuantity:7.9 10 <sup>3</sup> /uL  |   |
|   | <a href="#">Observation</a>     | Platelets #/volume in Blood by Automated count                  | [interpretation:Normal] ValueQuantity:239 10 <sup>3</sup> /uL  |   |
|   | <a href="#">Observation</a>     | Erythrocyte distribution width Ratio by Automated count         | [interpretation:Normal] ValueQuantity:12.7 %                   |   |
|   | <a href="#">Observation</a>     | Platelet mean volume Entitic volume in Blood by Automated count | [interpretation:Normal] ValueQuantity:10.2 fL                  |   |
|   | <a href="#">Specimen</a>        | Blood specimen (specimen)                                       | Collection of blood specimen for laboratory (procedure)        |   |
|   | <a href="#">Service Request</a> | CBC panel - Blood by Automated count                            | CBC panel - Blood by Automated count                           | Permintaan Pemeriksaan Hematologi Paket |

## Data Alergi

### Alergi

| # | Category   | Code      | Display           | Text  |
|---|------------|-----------|-------------------|---|
| 1 | medication | 91000528  | Mefenamic Acid    | Alergi Obat, asam mefenamat                   |
| 2 | food       | 264331002 | Grain (substance) | Alergi Makanan, ketika konsumsi gandum gatal2 |

## REKAM MEDIS ELEKTRONIK

Rekam medis adalah bukti tertulis (kertas/eletronik) yang merekam berbagai informasi kesehatan pasien seperti temuan hasil asesmen, rencana asuhan, rincian pelaksanaan asuhan dan pengobatan, catatan perkembangan pasien terintegrasi, serta ringkasan kepulangan pasien yang dibuat oleh profesional pemberi asuhan (PPA). (SNARS Edisi 1)

RME Kariadi memiliki beberapa keunggulan :

1. Login RME DPJP bisa dengan 2 cara yaitu melalui Finger Print dan User Name Password
2. RME hanya dapat di akses di lingkungan RSUP Dr. Kariadi dan menggunakan jaringan intra maupun wifi kariadi
3. Riwayat pemeriksaan penunjang dapat tersimpan dan dilihat di RME dalam bentuk gambar maupun tulisan / hasil pemeriksaan
4. Integrasi antara aplikasi RME dengan lainnya misal penjualan Resep, Order penunjang dll

## a. Tampilan Rawat Inap DPJP

EMR - POLY RAWAT INAP EX FARMASI 28:13 DPJP UTAMA PASIEN RAWAT INAP No RM : [REDACTED]

Kembali (Data Pasien)

**Data Pasien**

No RM. [REDACTED] ♂  
Nama [REDACTED]  
Tgl Lahir [REDACTED]

**Kunjungan Saat ini** ★

Register [REDACTED]  
Tgl Masuk 07-04-2022  
Unit [REDACTED]  
Diagnosa Masuk [REDACTED]  
» Info Lengkap

**Riwayat Kunjungan** ⌵

Register [REDACTED] Lihat **OUT**  
Tgl Masuk 27/10/2020  
Unit [REDACTED]

**Virtual Klinik** +  
ID TRUECONF: [REDACTED]

Interdisiplin [REDACTED]

Pemeriksaan Harian [REDACTED]

Asesmen Awal [REDACTED]

Asesmen Khusus -

**Belum dimapping**

Pemeriksaan GCU [REDACTED]

Checklist Katerisasi Jantung [REDACTED]

**SOAP - Dokter**

**Subject** Enter Description ...

**Object** Enter Description ...

**Assessment** Enter Description ...

**Plan** Enter Description ...

**Intruksi** Enter Description ...

## b. Tampilan Rawat Jalan DPJP

EMR - POLY DALAM 15:41 DPJP UTAMA PASIEN RAWAT JALAN No RM : [REDACTED]

Kembali (Data Pasien)

**Data Pasien**

No RM. [REDACTED] ♀  
Nama [REDACTED]  
Tgl Lahir [REDACTED]

**Kunjungan Saat ini** ★

Register [REDACTED]  
Tgl Masuk [REDACTED]  
Unit [REDACTED]  
Diagnosa Masuk [REDACTED]  
» Info Lengkap

Scanning RM [REDACTED] Tampil Kiri [REDACTED]

**Riwayat Kunjungan** ⌵

1 / 1

**Virtual Klinik** +  
ID TRUECONF: [REDACTED]

Profil Ringkas [REDACTED]

Asesmen Awal [REDACTED]

Terakhir asesmen tgl 05-04-2022, 26 hari lagi lakukanlah asesmen awal (05-05-2022). Atau buatlah asesmen awal sekarang.  
- Kasus Akut 30 hari wajib asesmen awal ulang.  
- Kasus Kronis 90 hari wajib asesmen awal ulang.

Asesmen Khusus -

**Belum dimapping**

Pemeriksaan GCU [REDACTED]

**SOAP - Dokter**

**Subject** Enter Description ...

**Object** **Asesmen Perawat** TU/TD  
Enter Description ...

**Assessment** Enter Description ...

**Plan** Enter Description ...

### c. Tampilan Rawat Darurat DPJP

- Header:** "EMR - POLY IRDA DALAM" with a time indicator "29:43". On the right, it says "DPJP UTAMA" and "PASIE GAWAT DARURAT No RM : [redacted]".
- Data Pasien:** Includes fields for "No RM.", "Nama", "Tgl Lahir", "Register", "Tgl Masuk", "Unit", and "Diagnosa Masuk".
- Kunjungan Saat ini:** A section for the current visit, including "Register", "Tgl Masuk", "Unit", and "Diagnosa Masuk".
- Riwayat Kunjungan:** A section for the patient's history, including "Register", "Tgl Masuk", "Unit", and "Diagnosa".
- Virtual Klinik:** Information about the virtual clinic, including "ID TRUECONF: cutmutiasyarifah@trueconf.com".
- Asesmen Awal:** A section for initial assessment.
- Asesmen Khusus:** A section for special assessment.
- Belum dimapping:** A section for items not yet mapped, including "Pemeriksaan GCU", "Checklist Katerisasi Jantung", "Second Opinion", "Info Penundaan Pelayanan", and "Pasien Masuk Rawat Intensif".
- SOAP - Dokter:** A section for the doctor's SOAP notes, including "Subject", "Object", "Assessment", "Plan", and "Intruksi".

### d. Tampilan Order Resep

- Header:** "EMR - POLY THT" with a time indicator "29:01". On the right, it says "DPJP UTAMA" and "PASIE RAWAT IBAT No RM : C725494".
- Data Pasien:** Includes fields for "No RM.", "Nama", "Tgl Lahir", "Register", "Tgl Masuk", "Unit", and "Diagnosa Masuk".
- Kunjungan Saat ini:** A section for the current visit, including "Register", "Tgl Masuk", "Unit", and "Diagnosa Masuk".
- Riwayat Kunjungan:** A section for the patient's history, including "Register", "Tgl Masuk", "Unit", and "Diagnosa".
- Order Obat:** A section for drug orders, including "Nama Obat", "Alias Obat", "Rute", "Qty", "Aturan Pakai", and "Aturan Tambahan".
- Resep Raccikan:** A section for prescriptions, including "Resep Raccikan" and "Resep Non Raccikan".
- Aturan Pakai:** A section for drug administration instructions, including "Jml.", "Satuan", "Tiap", "Jml.", and "Jam".
- Aturan Tambahan:** A section for additional instructions, including "Aturan Tambahan...".
- Buttons:** "Save" and "Add" buttons are visible.

## e. Tampilan Order Lab

### Order Laboratorium

BIOLOGI KLINIK MIKROBIOLOGI PATOLOGI ANATOMI

PATOLOGI KLINIK **:: UNIT PATOLOGI KLINIK ::**

Template Order Laboratorium

Template Laboratorium (CPOE) Template Order Lab Dokter

Order Laboratorium

::Cari Item Order Laboratorium::

HEMATOLOGI

IMUNOLOGI

KIMIA KLINIK

SEKRESE & EKSKRESI

Riwayat Order PA, PK & Mikro Order

Diagnosa ICD 10

Diagnosa Freetext

Indikasi Pemeriksaan : \*Wajib diisi dengan indikasi pemeriksaan laboratorium dengan jelas

Enter ...

Waktu Pelaksanaan :

Dokter Peminta :  
DOKTER Rifki, ST #12425965# DOKTER AHLI BEDAH

Order Lab :

Tindakan #

Justifikasi : \*Wajib diisi bila pemeriksaan khusus

Tulis justifikasi ...

|             |            |       |
|-------------|------------|-------|
| Sudah Order | Akan Order | Total |
| 0,00        | 0          | 0     |

Batas 1,000,000.00

Status

## f. Tampilan Order Radiologi

Template Radiologi Template Order Radiologi Dokter

::Cari Item Order Radiologi::

RADIOLOGI INTERVENSI

KEDOKTERAN NUKLIR

KONVENSIONAL

RO - VERTEBRA

RO - VERTEBRA

RO - EKSTREMITAS ATAS

RO - GIGI GELIGI

RO - KONTAS LAIN-LAIN

RO - CRANIUM

RO - EKSTREMITAS BAWAH

RO - BODY

RO - KONTRAS SALURAN CERNA

Thoracal AP/Lat/Oblique -

Long length projection -

Lumbal AP/Lat -

Lumbal AP/Lat/Oblique/4 Posisi -

Sacrum AP/Lat -

Coccygis AP/Lat -

Scoliosis Program (Bending) -

Cervical/Leher/AP/Lat -

Cervical/Leher/AP/Lat/Oblique -

Thoracal AP/Lat -

Thoracolumbal AP/Lat -

Thoracolumbal AP/Lat/Oblique -

Tindakan Riwayat Order

Hasil Lab Terakhir

1. Kreatinin :-
2. Ureum :-
3. Elektrolit

1. Natrium :-

2. Kalium :-

3. Chlorida :-

Diagnosa ICD 10

Diagnosa Freetext

Indikasi Pemeriksaan : \*Wajib diisi dengan indikasi pemeriksaan radiologi dengan jelas

Enter ...

Daftar Order

Justifikasi : \*Wajib diisi bila pemeriksaan khusus

Tulis justifikasi ...

Save

### g. Hasil Radiologi (PACS)

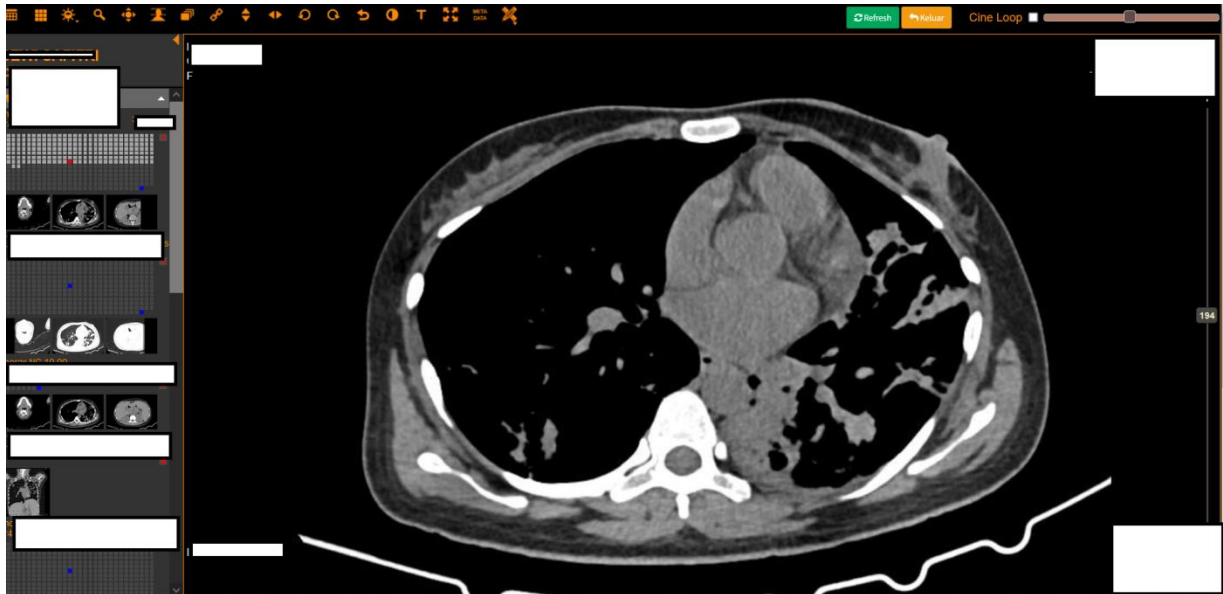

### h. Hasil Pemeriksaan Radiologi

## INSTALASI RADIOLOGI

RUMAH SAKIT UMUM PUSAT DOKTER KARIADI  
 Jl. Dr. Sutomo No.16 Semarang POBOX 1104  
 Telp: (024) 8413476 (Hunting), Fax : (024) 8318617, Call Center: (024) 8450800  
 Website : <http://www.rskariadi.co.id>, Email: [info@rskariadi.co.id](mailto:info@rskariadi.co.id)

|                                    |  |                      |                                  |
|------------------------------------|--|----------------------|----------------------------------|
| <b>HASIL PEMERIKSAAN RADIOLOGI</b> | NAMA : <input type="text"/>            | JK : Perempuan       | No. RM : <input type="text"/>    |
|                                    | Ruang/Klinik : IRDA DALAM              | <input type="text"/> | No. Reg : <input type="text"/>   |
|                                    | Pemeriksaan : Thorax Paru PA           | Kelas : II           | Tgl Order : <input type="text"/> |
|                                    | Dokter Pengirim : <input type="text"/> |                      | Tgl Tind : <input type="text"/>  |
|                                    | Alamat : <input type="text"/>          |                      | No. Telp : <input type="text"/>  |

**X FOTO THORAKS AP SEMIERECT (ASIMETRIS)**

KLINIS : AIHA

COR : Bentuk dan letak jantung normal

PULMO : Corakan vaskular tampak normal  
 Tak tampak bercak pada kedua lapangan paru

Hemidiafragma kanan setinggi costa 9 posterior  
 Sinus costofrenikus kanan kiri lancip

**KESAN :**

## i. Hasil Lab

### Analisa Laboratorium Patologi Anatomi

|                |  |                   |  |
|----------------|--|-------------------|--|
| Kepada Yth. :  |  |                   |  |
| No. Slide PA : |  | No. RM :          |  |
| Nama Pasien :  |  | No. Lab :         |  |
| Umur / JK :    |  | Tgl. Terima :     |  |
| Alamat :       |  | Tgl. Selesai :    |  |
| Ruang :        |  | Diagnosa Klinik : |  |
| Kelas :        |  |                   |  |

**KETERANGAN KLINIK :**

Sediaan biopsi kulit plantar pedis kiri dari perempuan usia 27 tahun dengan diagnosis klinik keratoderma plantar pedis kiri.

Waktu fiksasi : 24 jam.

**MAKROSKOPIK :**

Diterima 3 potong jaringan dengan ukuran masing-masing 8x3x1.5cm, 3x2.2x2cm dan 2.5x2x1cm, warna putih kekuningan, permukaan berdongkul-dungkul, padat kenyal. Cetak sebagian 3 kaset.

**MIKROSKOPIK :**

Setelah dilakukan potong dalam dan potong susul dengan proses berulang dari seluruh sediaan yang diterima, potongan jaringan dari kulit plantar pedis kiri terdiri atas epidermis dilapisi epitel gepeng berlapis berkeratin, tumbuh verukous, papilomatous, parakeratosis, hipergranulosis, akantosis, rete ridge merangkul (slope in warts) disertai koilositosis, sebaran inclusion bodies dan keratohyalin granul (ant hill), dengan stroma jaringan ikat dermis bersebaran sel radang limfosit, histiosit, diantaranya didapatkan pula adneksa

## j. Ringkasan Pulang

|  |   |               |  |         |  |                  |  |                 |  |               |  |       |  |          |  |            |  |              |  |
|--|---|---------------|--|---------|--|------------------|--|-----------------|--|---------------|--|-------|--|----------|--|------------|--|--------------|--|
| RMI.0011A Rev 2 Hal 1 of 3   |   |               |  |         |  |                  |  |                 |  |               |  |       |  |          |  |            |  |              |  |
|  <p style="font-size: x-small;">                 Alamat : Jl. Dr. Sutomo No. 16 Semarang<br/>                 Telp : (024) 8413476<br/>                 Kode Pos : 50244<br/>                 Website : www.rskariadi.co.id<br/>                 e-mail : info@rskariadi.co.id             </p>   | <h3 style="margin: 0;">RINGKASAN PULANG<br/>(DISCHARGE SUMMARY)</h3>  |               |  |         |  |                  |  |                 |  |               |  |       |  |          |  |            |  |              |  |
|  | <table style="width: 100%; border-collapse: collapse;"> <tr> <td style="width: 15%; font-size: x-small;">Nama Pasien :</td> <td style="border: 1px solid black; width: 50%;"></td> </tr> <tr> <td style="font-size: x-small;">No RM :</td> <td style="border: 1px solid black;"></td> </tr> <tr> <td style="font-size: x-small;">Tgl Lahir/Umur :</td> <td style="border: 1px solid black;"></td> </tr> <tr> <td style="font-size: x-small;">Jenis Kelamin :</td> <td style="border: 1px solid black;"></td> </tr> <tr> <td style="font-size: x-small;">No Register :</td> <td style="border: 1px solid black;"></td> </tr> <tr> <td style="font-size: x-small;">NIK :</td> <td style="border: 1px solid black;"></td> </tr> <tr> <td style="font-size: x-small;">Alamat :</td> <td style="border: 1px solid black;"></td> </tr> <tr> <td style="font-size: x-small;">Kode Pos :</td> <td style="border: 1px solid black;"></td> </tr> <tr> <td style="font-size: x-small;">Nama PP/IA :</td> <td style="border: 1px solid black;"></td> </tr> </table> | Nama Pasien : |  | No RM : |  | Tgl Lahir/Umur : |  | Jenis Kelamin : |  | No Register : |  | NIK : |  | Alamat : |  | Kode Pos : |  | Nama PP/IA : |  |
| Nama Pasien :  |   |               |  |         |  |                  |  |                 |  |               |  |       |  |          |  |            |  |              |  |
| No RM :  |   |               |  |         |  |                  |  |                 |  |               |  |       |  |          |  |            |  |              |  |
| Tgl Lahir/Umur :   |   |               |  |         |  |                  |  |                 |  |               |  |       |  |          |  |            |  |              |  |
| Jenis Kelamin :  |   |               |  |         |  |                  |  |                 |  |               |  |       |  |          |  |            |  |              |  |
| No Register :  |   |               |  |         |  |                  |  |                 |  |               |  |       |  |          |  |            |  |              |  |
| NIK :  |   |               |  |         |  |                  |  |                 |  |               |  |       |  |          |  |            |  |              |  |
| Alamat :   |   |               |  |         |  |                  |  |                 |  |               |  |       |  |          |  |            |  |              |  |
| Kode Pos :   |   |               |  |         |  |                  |  |                 |  |               |  |       |  |          |  |            |  |              |  |
| Nama PP/IA :   |   |               |  |         |  |                  |  |                 |  |               |  |       |  |          |  |            |  |              |  |
| Tanggal masuk :<br>Tanggal Pulang :<br>Ruang Perawatan :<br>Dokter Penanggung Jawab Pasien :   |   |               |  |         |  |                  |  |                 |  |               |  |       |  |          |  |            |  |              |  |
| 1. Alergi : tidak ada alergi<br>2. Diagnosis Masuk : congestive heart failure<br>3. Indikasi Dirawat : sesak nafas<br>4. Anamnesis<br>a. Keluhan Utama : sesak nafas<br>b. Riwayat Penyakit Dahulu : Sesak nafas sejak 1 minggu SMRS, sesak bertambah bila beraktivitas ringan, berkurang dengan istirahat, kedua kaki bengkak, dada tengah kadang terasa nyeri senit-senit, durasi kurang dari 10 menit, tembus ke belakang, keringat dingin (-), mual muntah (-), berdebar (-). DOE (+), PND (+), OP (+).<br><br>Pasien sudah sering merasakan sesak hilang timbul atau saat beraktivitas semenjak 1 tahun yang lalu. Riw kontrol ke dr M Fauziar Ahnaf SpJP terakhir 4 bln yang lalu, tidak lanjut kontrol karena ke Jakarta, obat tidak rutin diminum. Sempat direncanakan kateterisasi jantung tapi batal karena creatinin cenderung tinggi.<br><br>Pasien memiliki riwayat pengobatan DM dan juga jantung rutin semenjak 2 tahun lalu ke internist di undangan |   |               |  |         |  |                  |  |                 |  |               |  |       |  |          |  |            |  |              |  |

# IMPLEMENTASI APLIKASI

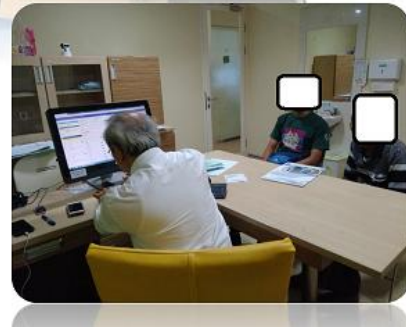

## 1. Fitur Pendaftaran Vaksinasi Online

### Sistem Pendaftaran Vaksinasi PFIZER KHUSUS PEGAWAI RSUP Dr Kariadi Semarang

Sistem Pendaftaran Vaksinasi PFIZER RSUP Dr Kariadi Semarang merupakan sistem yang dibuat untuk pendaftaran vaksinasi yang ke-4 setelah melakukan vaksin 1, 2 dan 3 sebelumnya bagi Tenaga Medis RSUP Dr. Kariadi Semarang untuk mendapatkan dosis vaksin PFIZER sesuai daftar sasaran yg sudah di tentukan. Dengan melakukan pendaftaran melalui sistem ini, akan mendapatkan kode reservasi yang wajib ditunjukkan saat akan melakukan vaksinasi di hari dan jam yang sudah ditentukan.

CARA DAFTAR VAKSINASI

### Informasi Pendaftaran

Vaksinasi RSUP Dr.Kariadi :

Daftar Vaksin

Isikan data dibawah ini dengan benar :

NIK

NIK...

\* NIK KTP 16 Digit.

Vaksin Ke-

Vaksin Booster 2

DAFTAR

Keunggulan :

- Peserta bisa melakukan pendaftaran vaksin di RSUP Dr Kariadi H-1 pelaksanaan vaksin
- Peserta datang sesuai Sesi waktu yg sudah dipilih sehingga mengantisipasi adanya penumpukan peserta.

## 2. Entry an data peserta vaksin

### Vaksinasi COVID-19 RSUP Dr Kariadi Semarang

Sistem Pendaftaran Vaksin RSUP Dr Kariadi Semarang merupakan sistem yang dibuat untuk masyarakat yang mendapatkan dosis vaksinasi COVID-19, dan ingin melakukan vaksinasi di RSUP Dr Kariadi Semarang. Dengan melakukan pendaftaran melalui sistem ini, akan mendapatkan kode reservasi yang akan ditunjukkan saat akan melakukan vaksinasi di hari dan jam yang sudah ditentukan. Jarak vaksin pertama dan vaksinasi adalah 28 (dua puluh delapan) hari.

Melalui klik tombol berikut CEK BUKTI PENDAFTARAN sistem ini juga digunakan untuk mengecek :

- Bukti pendaftaran
- Jadwal Vaksin Pertama
- Jadwal Vaksin Kedua (jika vaksin pertama telah dilakukan)
- Untuk peserta vaksin yang jadwal vaksin kedua 14 (empat belas) hari berubah menjadi 28 (dua puluh delapan) hari

HOME CEK BUKTI PENDAFTARAN BATIL PENDAFTARAN

\* 4. Untuk Vaksinasi Ke 2 tidak perlu melakukan pendaftaran ulang, Jadwal Vaksinasi Ke 2 dapat dilihat di link [http://vaksinasi.rsukariadi.id/cek\\_bukti](http://vaksinasi.rsukariadi.id/cek_bukti) setelah mendapatkan Vaksinasi ke 1.

\* 5. Bagi peserta di harap membawa alat tulis / pulpen pribadi.

\* 6. Kuota untuk peserta vaksin 1 & 2 di atas 12 tahun dan untuk peserta vaksin 3 (booster) usia 18 tahun keatas (prioritas lansia dan penderita immunocompromised).

\* 7. Lokasi vaksinasi di Poli Genetri Lantai Dasar RSUP Dr Kariadi Semarang.

\* 8. Jarak vaksin ketiga minimal 6 bulan dan vaksin kedua.

\* 9. Yang sedang hamil, vaksinasi dilakukan saat usia kehamilan 13-33 minggu.

\* 10. Peserta wajib sudah terdaftar di website <http://victor.semarangkota.go.id/info>.

\* 11. Pastikan Nomor HP pendaftar adalah milik pribadi dan masih aktif (Digunakan untuk pengiriman SMS konfirmasi dan Sertifikat vaksin).

Waktu Pelaksanaan Vaksinasi :

Tanggal Vaksinasi

[ Pilih Tanggal ]

[ Pilih Tanggal ]

09-Aug-2022

[ Pilih Jam ]

### 3. Cek Bukti Pendaftaran

- Peserta juga bisa melakukan cek bukti pendaftaran melalui menu tersebut, hasilnya akan tampil pd halaman tersebut.

#### Detail Pendaftaran Vaksinasi

Berikut adalah Detail dan Jadwal Vaksinasi Anda :

Anda sudah terdaftar untuk melakukan Vaksinasi COVID-19 di **RSUP Dr Kariadi Semarang**, Dengan Kode Registrasi : **110CF**. Berikut adalah detail pendaftaran anda :

Nama

Tanggal Vaksinasi : **09 Aug 2022**

Jam : **07:30-09:00**

Vaksin Ke : **4**.

**Informasi :**

- \* Bagi peserta di harap membawa alat tulis / pulpen pribadi.
- \* Bagi peserta usia 12 - 18 tahun hanya boleh didampingi 1 pengantar di tempat Vaksin.

Terimakasih